

STEFANO LUSTRI

Opere su carta

1969 -1979

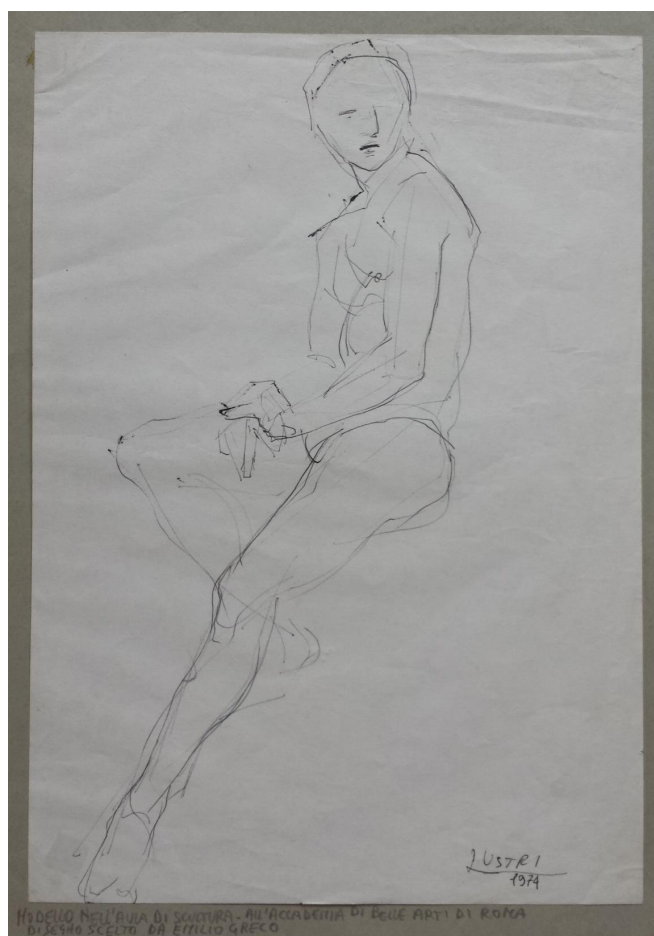

STEFANO LUSTRI
Mia madre, 1969
Matita su carta, cm. 24 x 34
Proprietà dell'artista



STEFANO LUSTRI
Soldato ferito, 1969
Matita su carta, cm. 20,5 x 15
Proprietà dell'artista

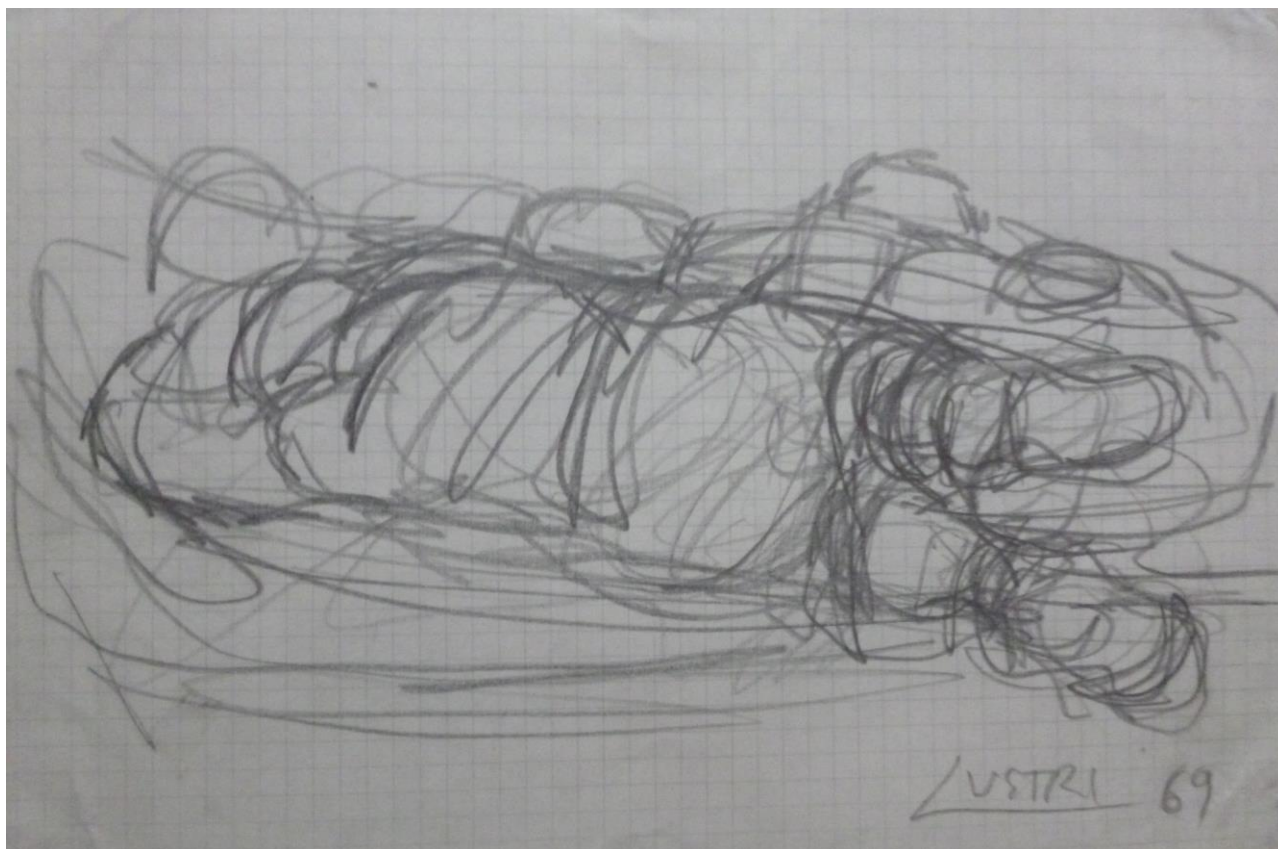

STEFANO LUSTRI

Studio di pannello in metallo, 1969

Penna su carta, cm. 15 x 18,5

Proprietà dell'artista

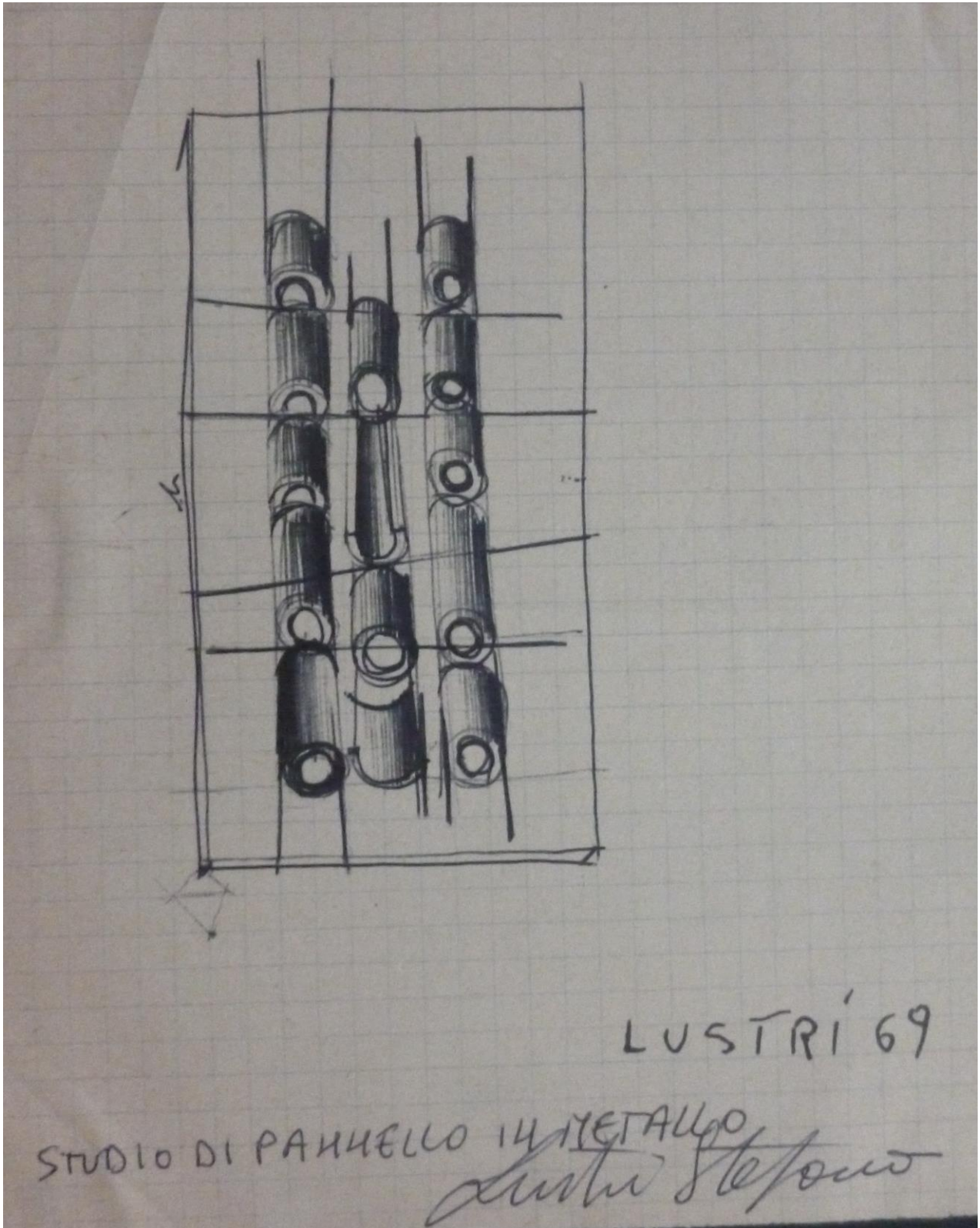

STEFANO LUSTRI

Progetto per scultura, 1970

Matita su carta, cm. 20,5 x 15

Proprietà dell'artista



STEFANO LUSTRI

Studio per scultura in metallo, 1970

Matita su carta, cm. 18 x 14

Proprietà dell'artista

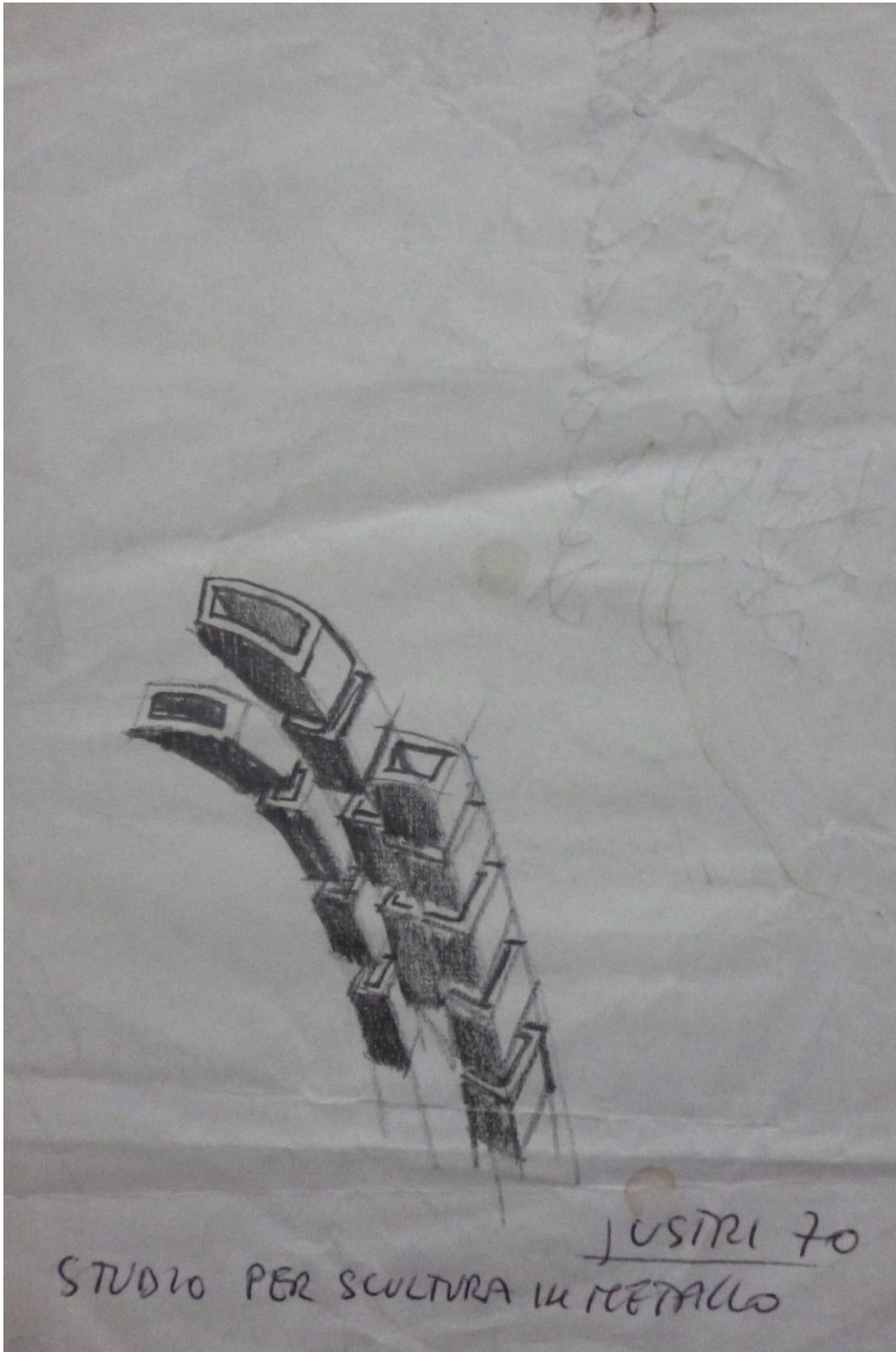

STEFANO LUSTRI
Progresso e ruggine, 1970
Fotografia, cm. 10,4 x 7,5
Proprietà dell'artista

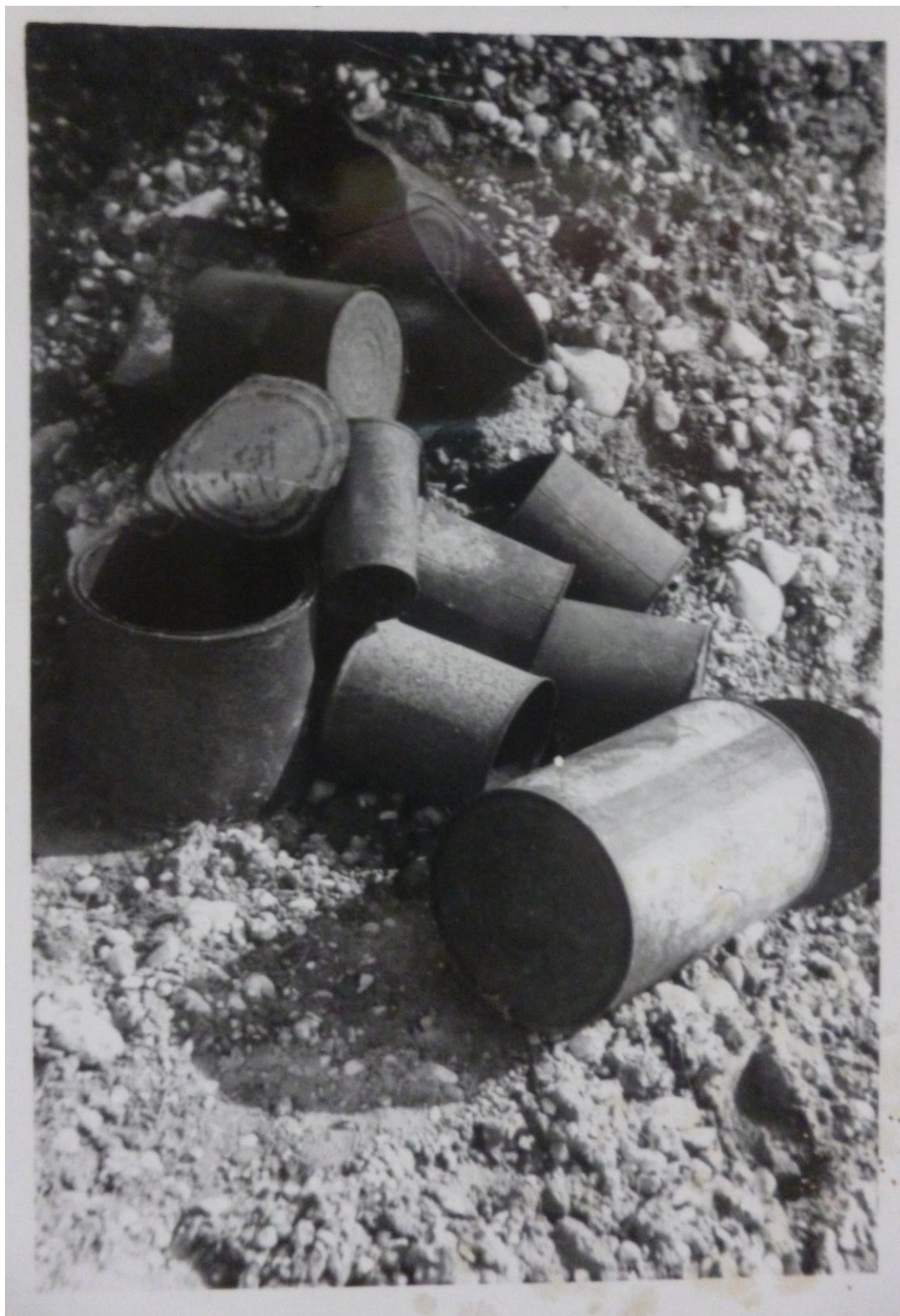

STEFANO LUSTRI
Disgregazione, 1970
Fotografia, cm. 10,4 x 7,5
Proprietà dell'artista

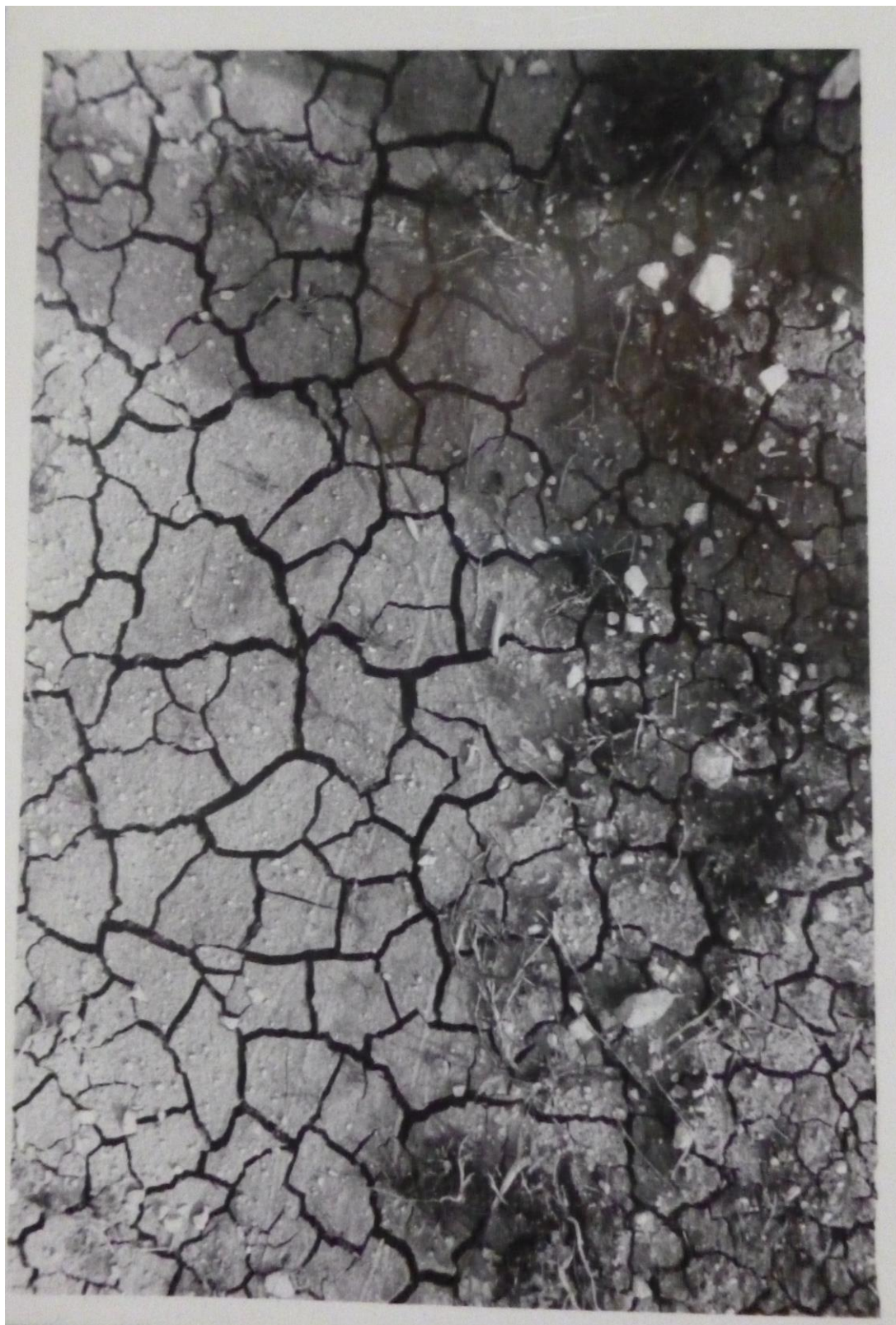

STEFANO LUSTRI
Cinque giugno, 1970
Penna su carta, cm. 15 x 20,5
Proprietà dell'artista



STEFANO LUSTRI

Extraterrestre, 1970

Penna su carta, cm. 14,5 x 20,5

Proprietà dell'artista



STEFANO LUSTRI

Studio per sculture in metallo, 1970

Penna su carta, cm. 20,5 x 14,5

Proprietà dell'artista

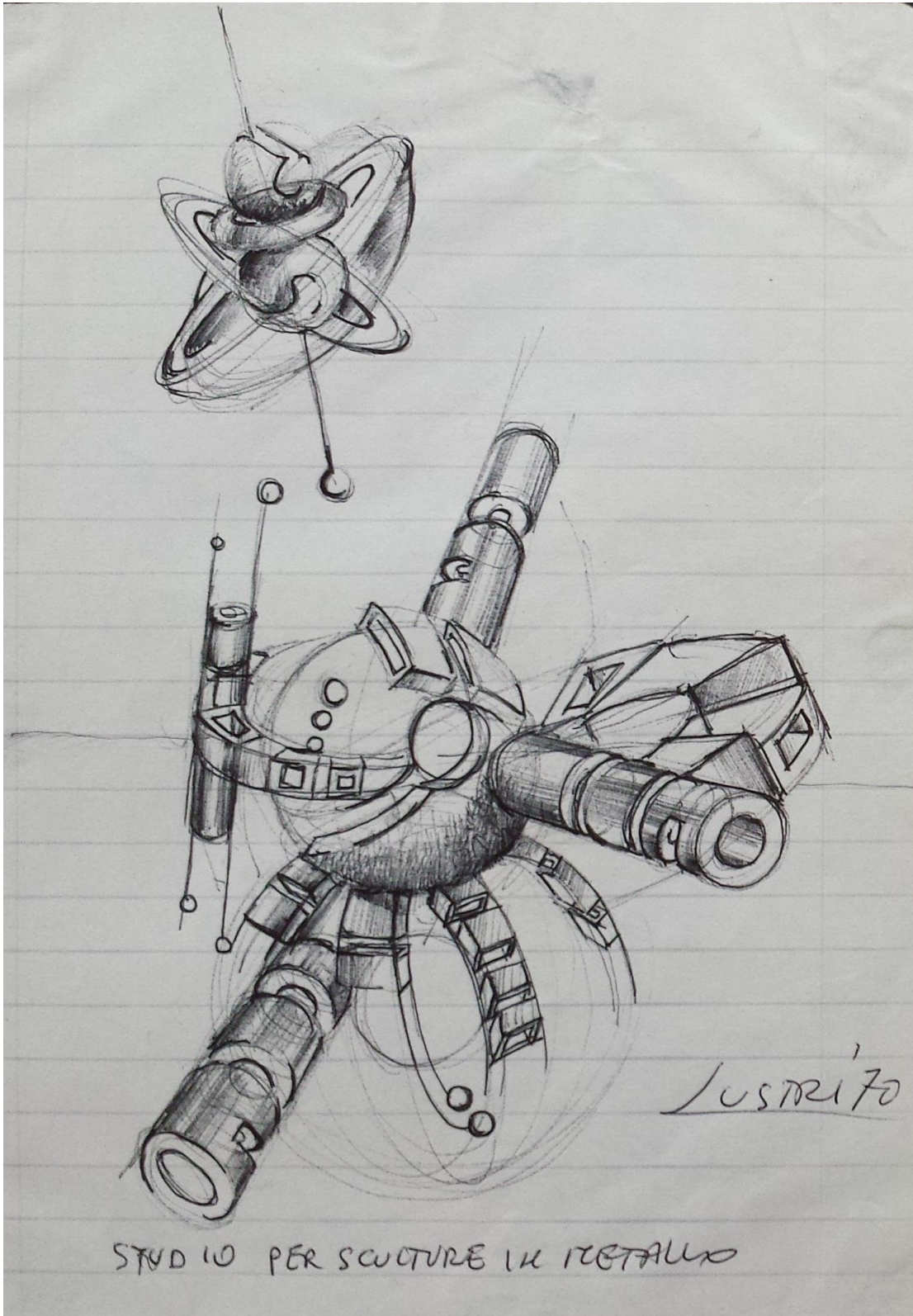

STEFANO LUSTRI

Composizione per una scultura in metallo, 1970

Penna su carta, cm. 14,5 x 20,5

Proprietà dell'artista

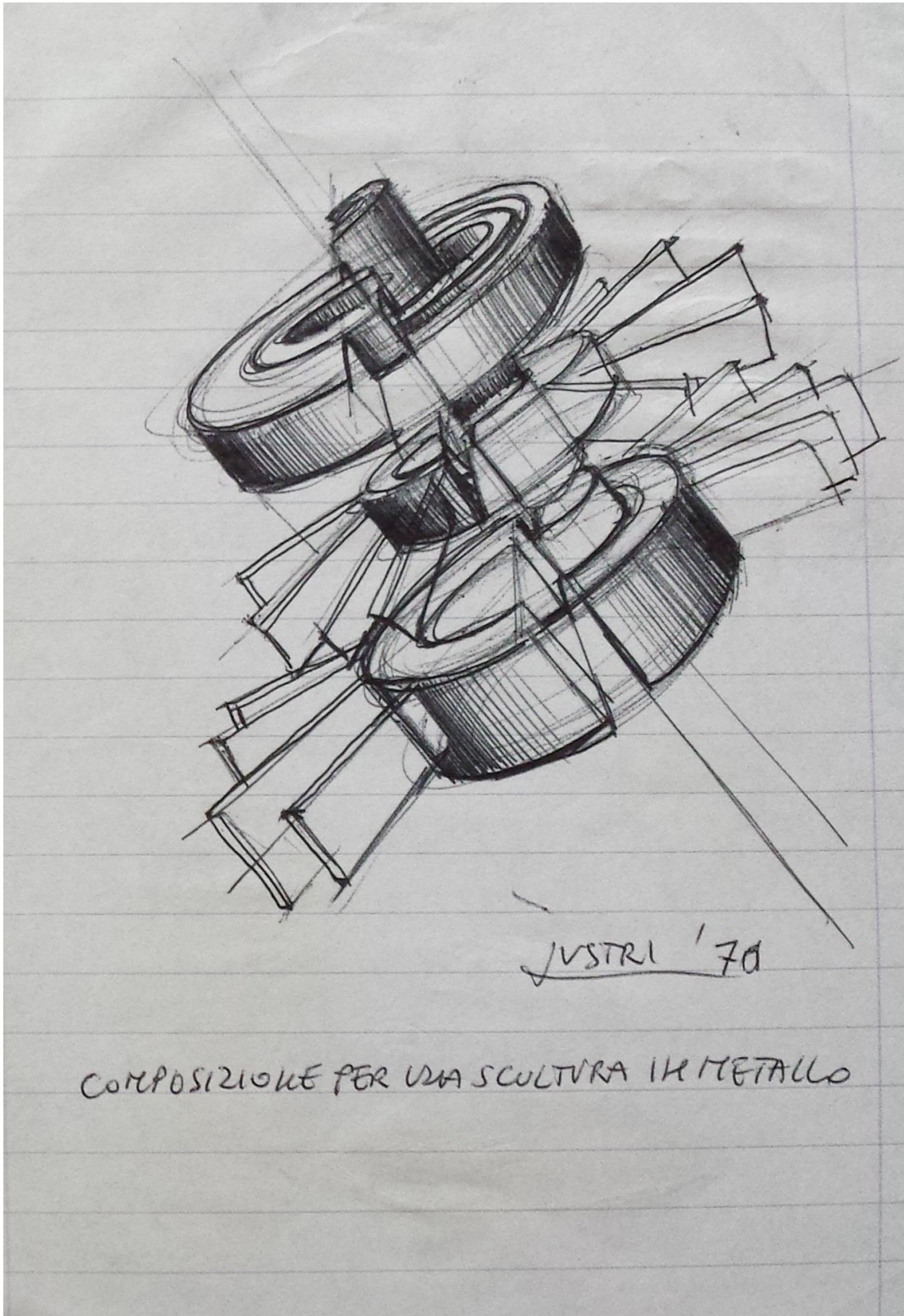

STEFANO LUSTRI

Studio per scultura in metallo, 1970

Penna su carta, cm. 14,5 x 20,5

Proprietà dell'artista

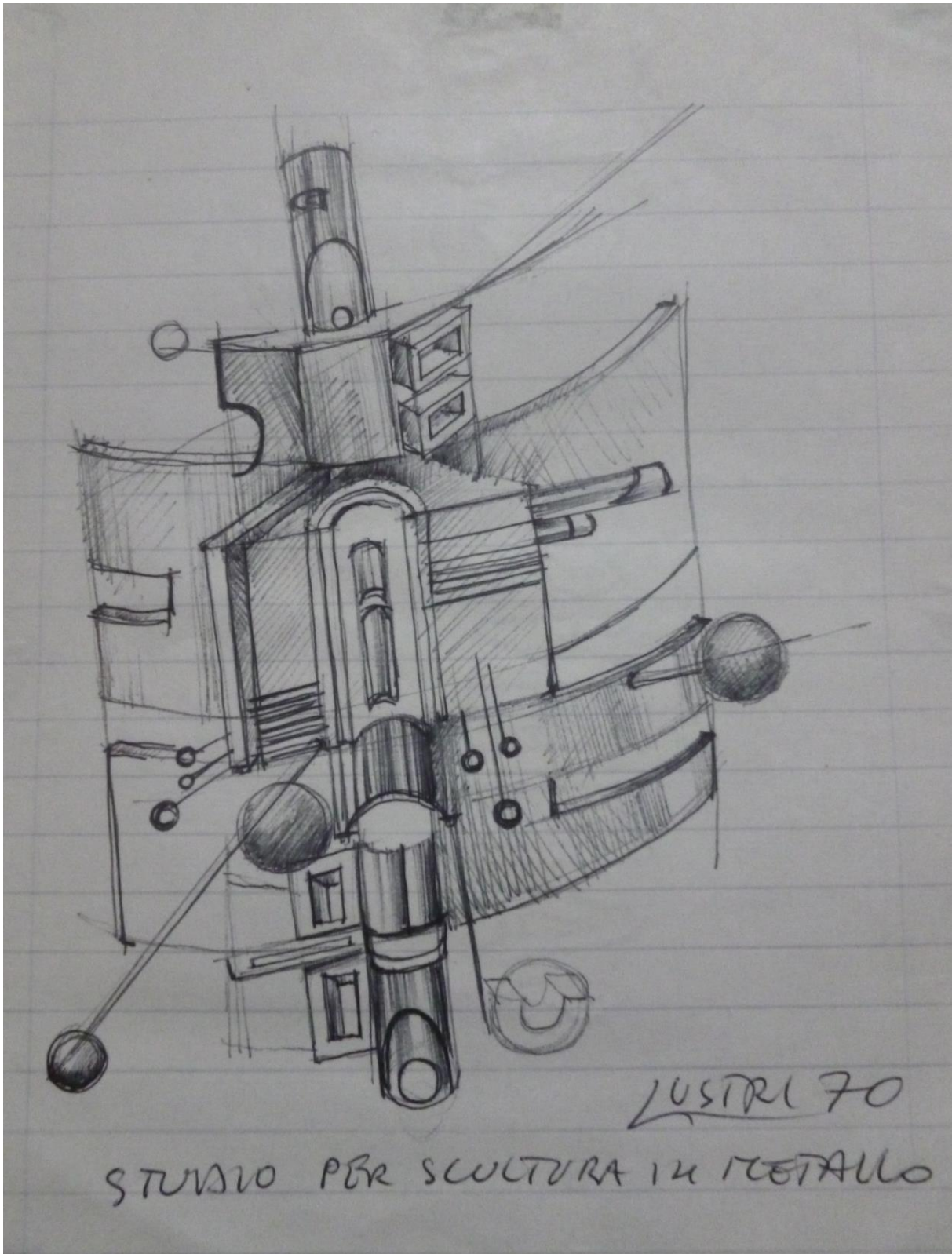

STEFANO LUSTRI

Studio per scultura in metallo, 1970

Penna su carta, cm. 14,5 x 20,5

Proprietà dell'artista

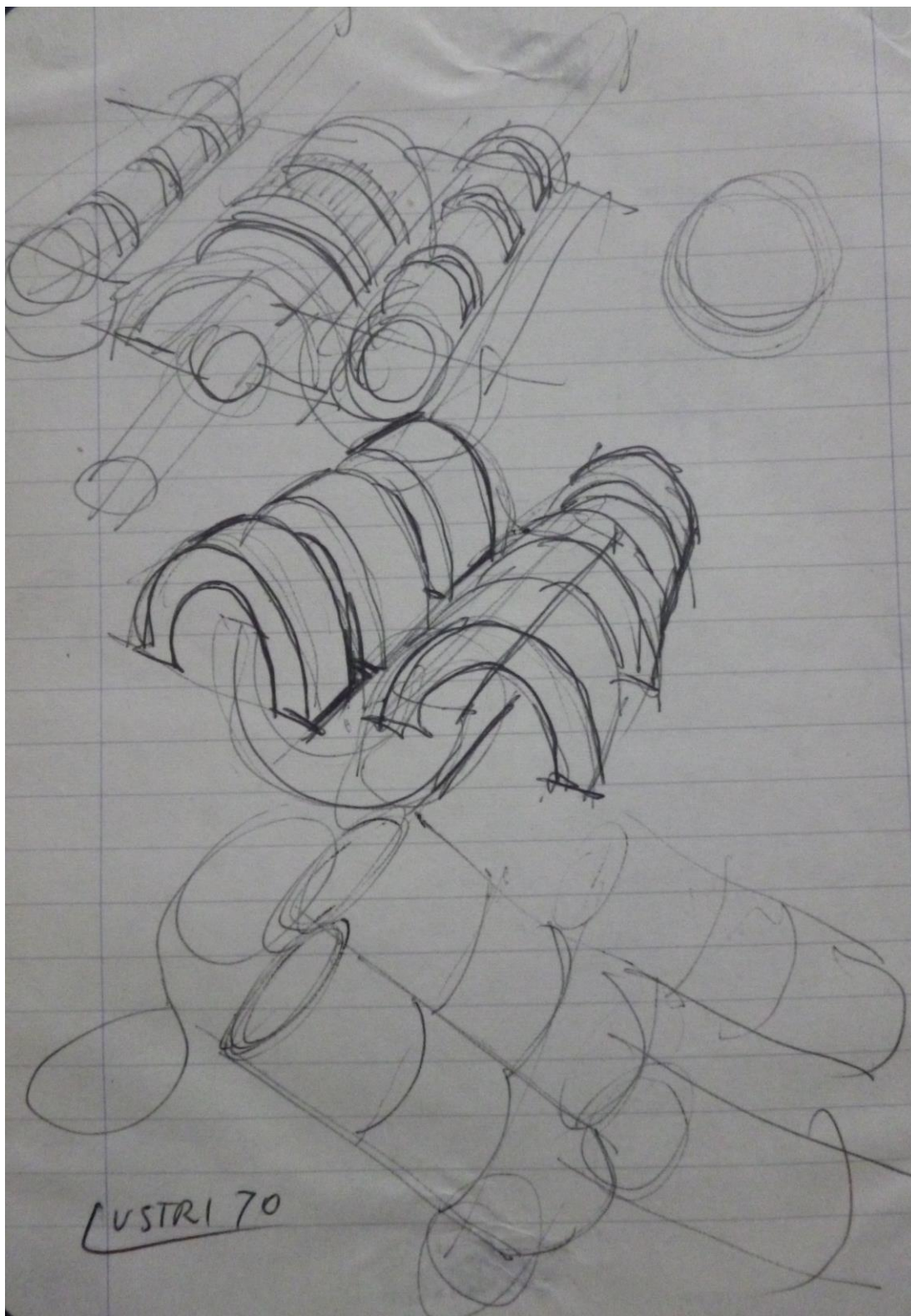

STEFANO LUSTRI

Soldati tra la neve (studio), 1970

Tempera, matita e carboncino su carta, cm. 80 x 100

Proprietà dell'artista



STEFANO LUSTRI
Moduli, 1970/1971
Gesso - Fotografia B/N, cm. 10 x 15
Proprietà dell'artista



STEFANO LUSTRI

Dal concetto di greccità (positivo e negativo del bianco e nero), 1970/1971

Cartoncino a collage, cm. 50 x 70

Proprietà dell'artista



STEFANO LUSTRI

Prototipo per una scultura in metallo, 1971

Cartone, polistirolo, carta argentata, carta dorata, vinavil, cm. 40 x 70 – Fotografia, cm. 29,5 x 23,5

Proprietà dell'artista

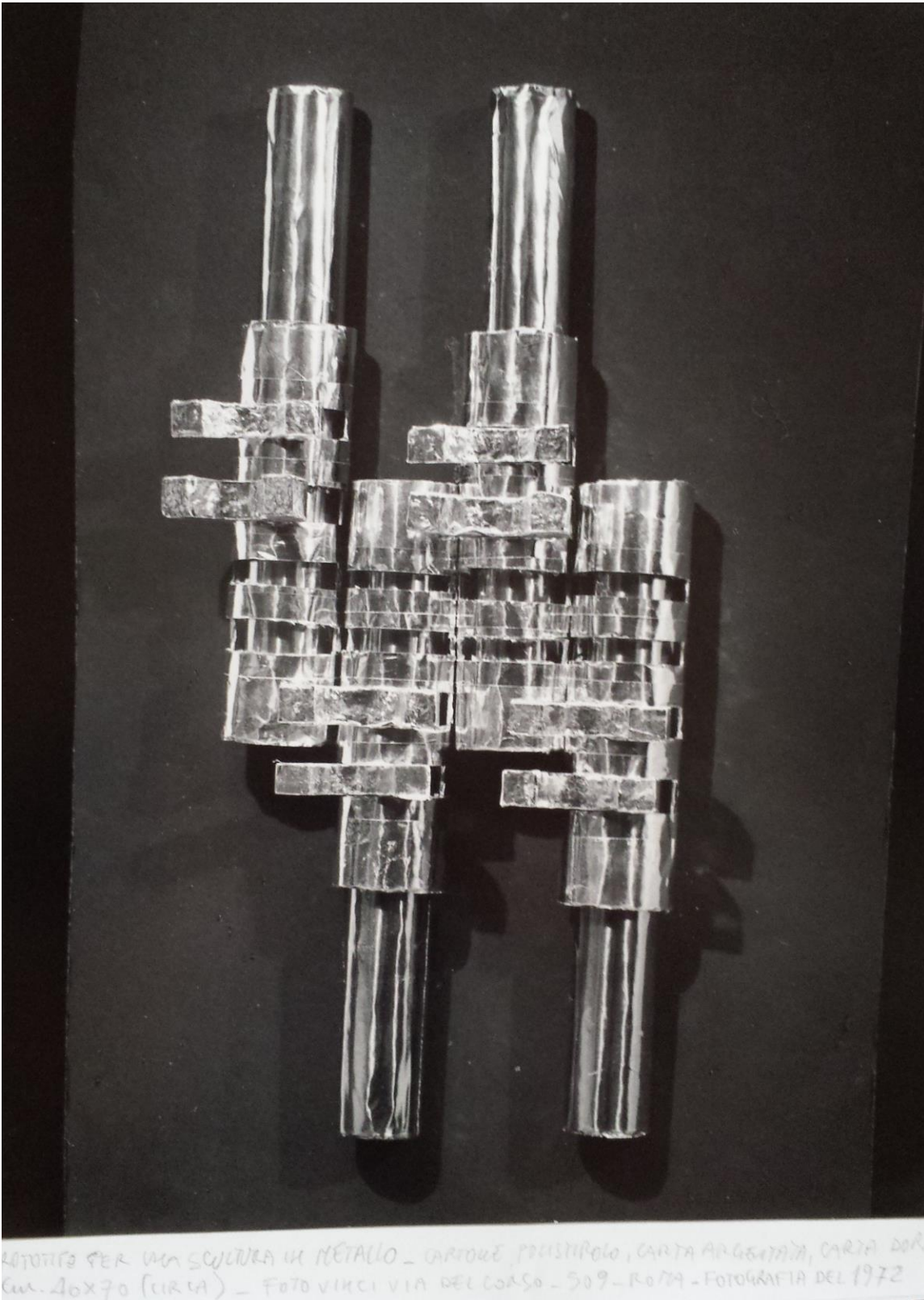

STEFANO LUSTRI

Autoritratto, 1971

Sanguigna e tempera su carta, cm. 35 x 28

Proprietà dell'artista

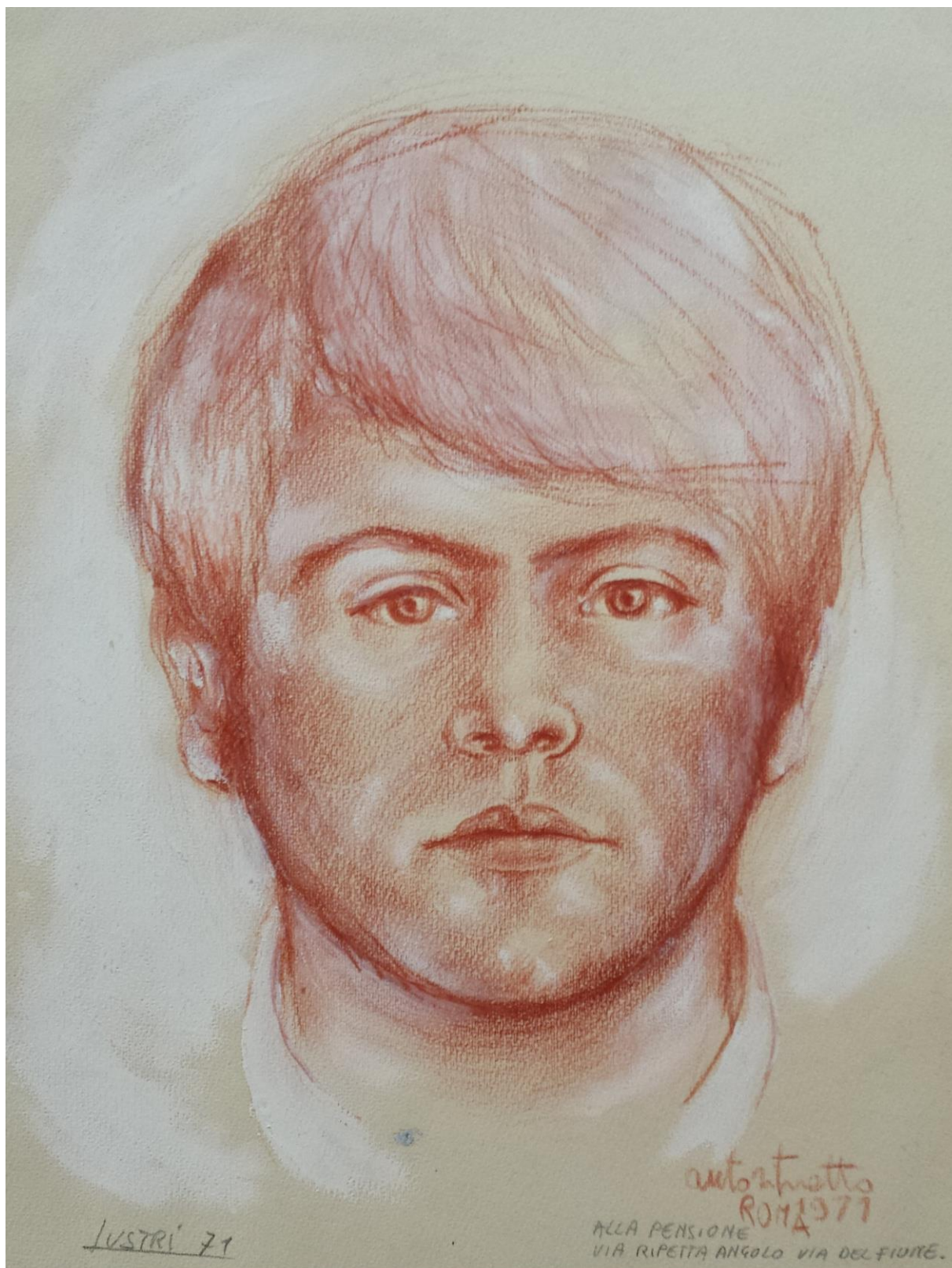

STEFANO LUSTRI

Ritratto di Ciriaco Campus (compagno di Accademia), 1971

Matita su carta, cm. 35 x 25

Proprietà dell'artista

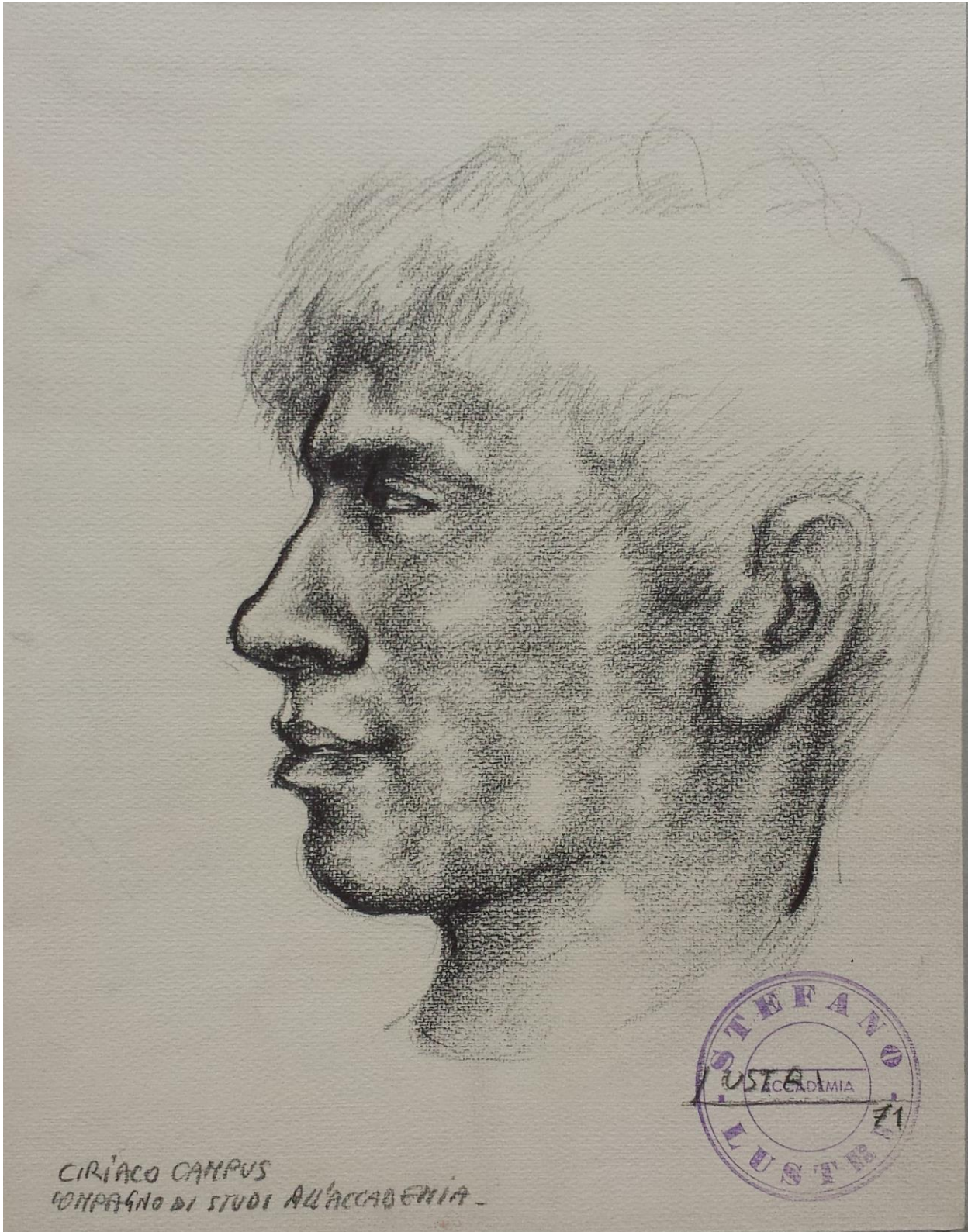

STEFANO LUSTRI
Mia madre, 1971
Matita su carta, cm. 34 x 49
Proprietà dell'artista



STEFANO LUSTRI

Studio di vecchio, 1971

Pennarello su carta, cm. 34 x 48,5

Proprietà dell'artista

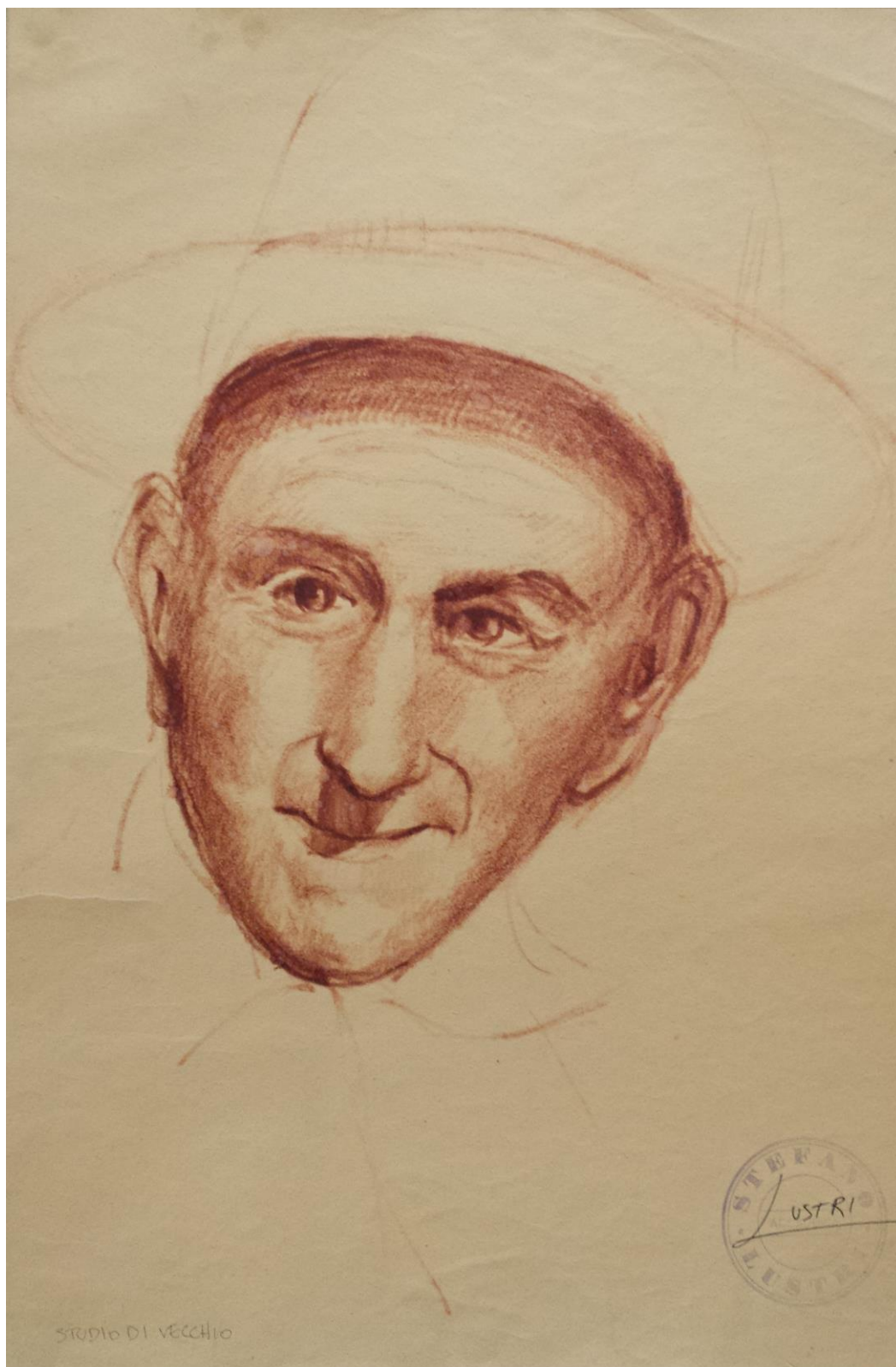

STEFANO LUSTRI
Soldato (studio), 1971
Sanguigna su carta, cm. 37 x 31
Proprietà dell'artista



STEFANO LUSTRI

Figura in attesa, 1971

Inchiostro e matita su carta, cm. 24 x 30

Proprietà dell'artista



STEFANO LUSTRI

La resurrezione di Lazzaro, 1971

Inchiostro e matita su carta, cm. 24 x 30

Proprietà dell'artista



STEFANO LUSTRI
Studi di anatomia (gambe), 1971
Carboncino su carta, cm. 70 x 100
Proprietà dell'artista

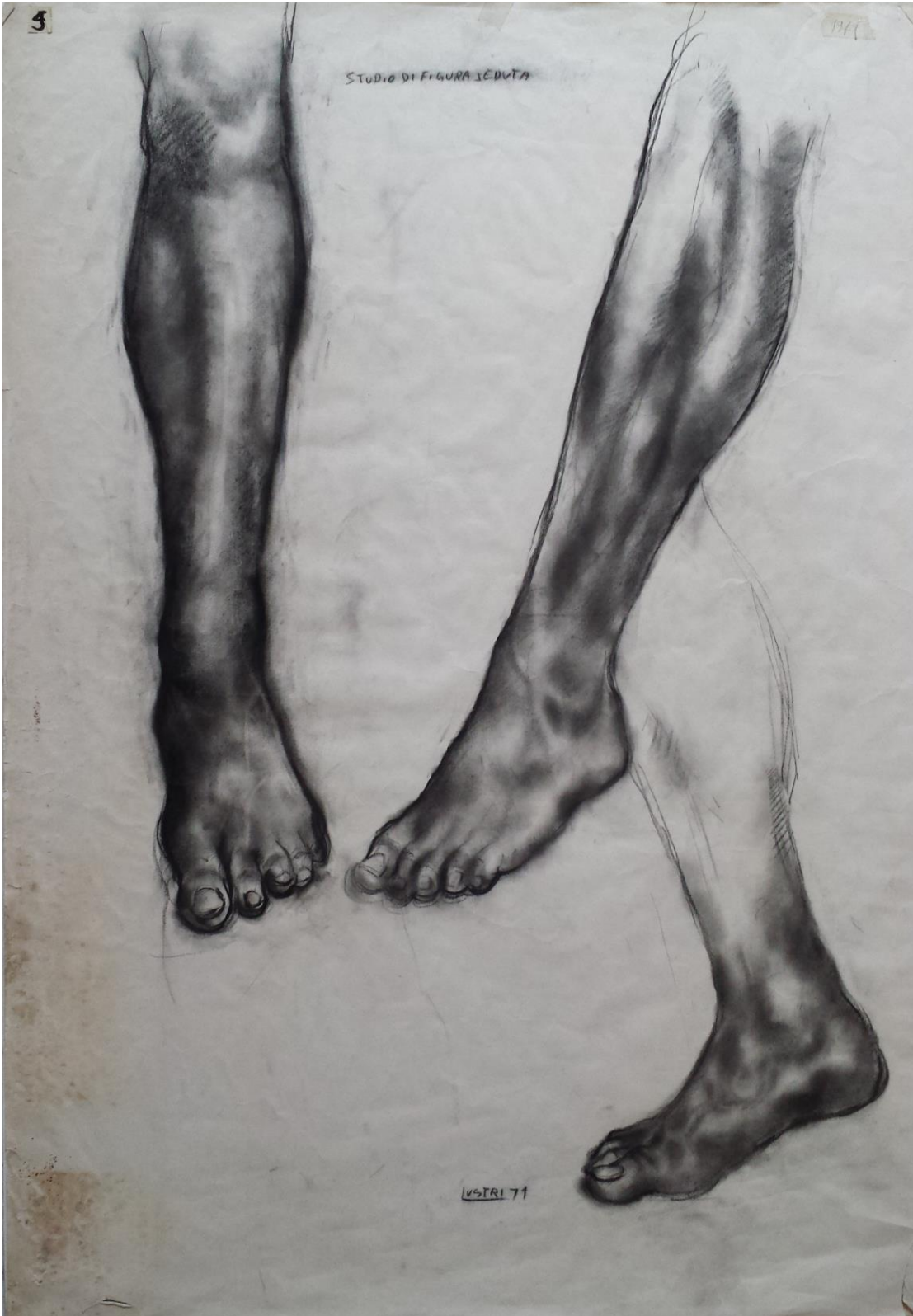

STEFANO LUSTRI

Studio di prigione (da Michelangelo Buonarroti), 1971

Carboncino su carta, cm. 70 x 100

Proprietà dell'artista



STEFANO LUSTRI

Soldati, 1971

Pennarello su carta, cm. 70 x 100

Proprietà dell'artista

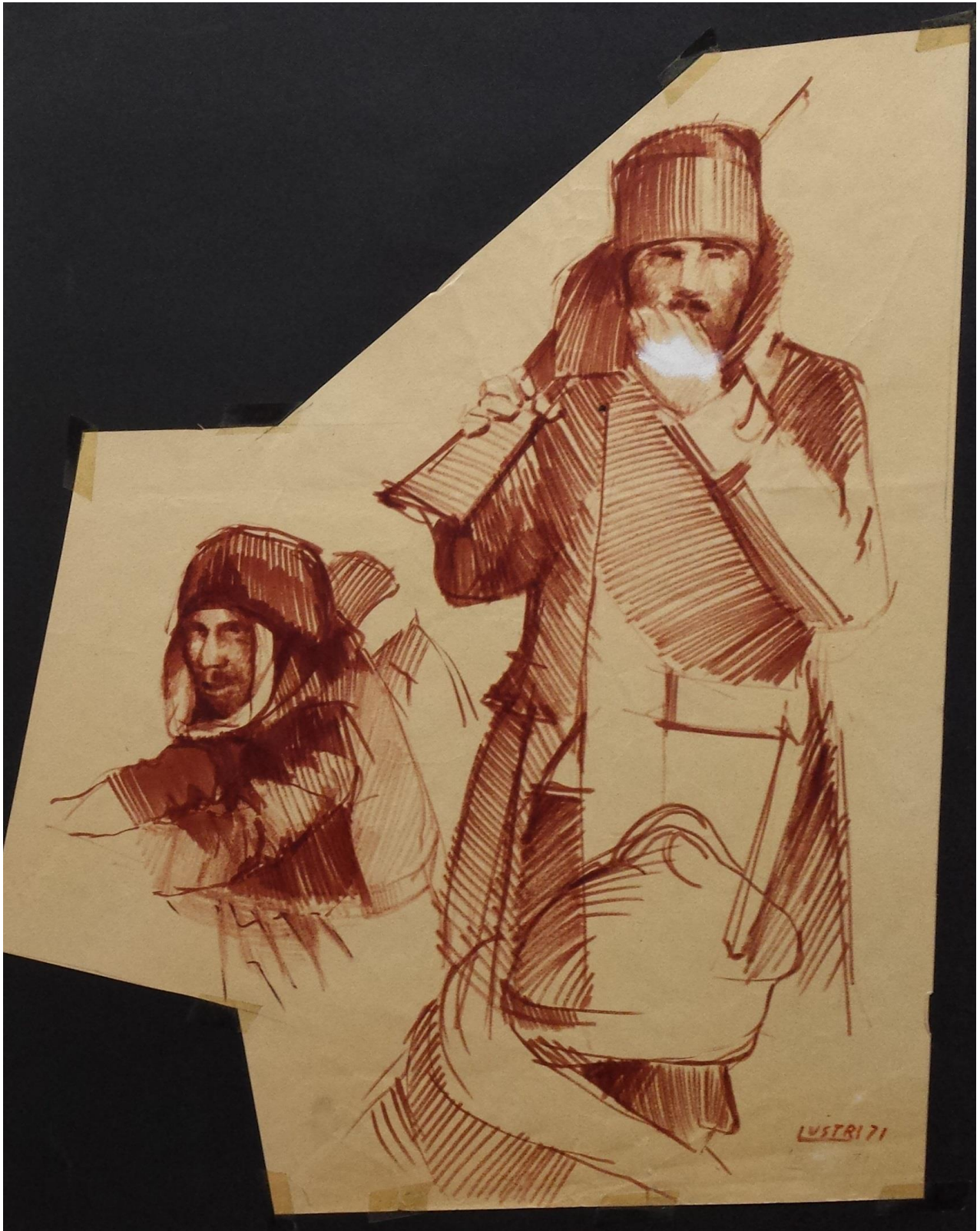

STEFANO LUSTRI

Studio di opere del '500, 1971

Carboncino su carta, cm. 70 x 100

Proprietà dell'artista



STEFANO LUSTRI
Mia madre, 1972
Matita su carta, cm. 22 x 28
Proprietà dell'artista



STEFANO LUSTRI

Mio nonno, 1972

Sanguigna su carta, cm. 31,5 x 41,7

Proprietà dell'artista



STEFANO LUSTRI

Ritratto di giovane (Carlo Faustinella), 1972

Matita su carta, cm. 46 x 55

Proprietà dell'artista

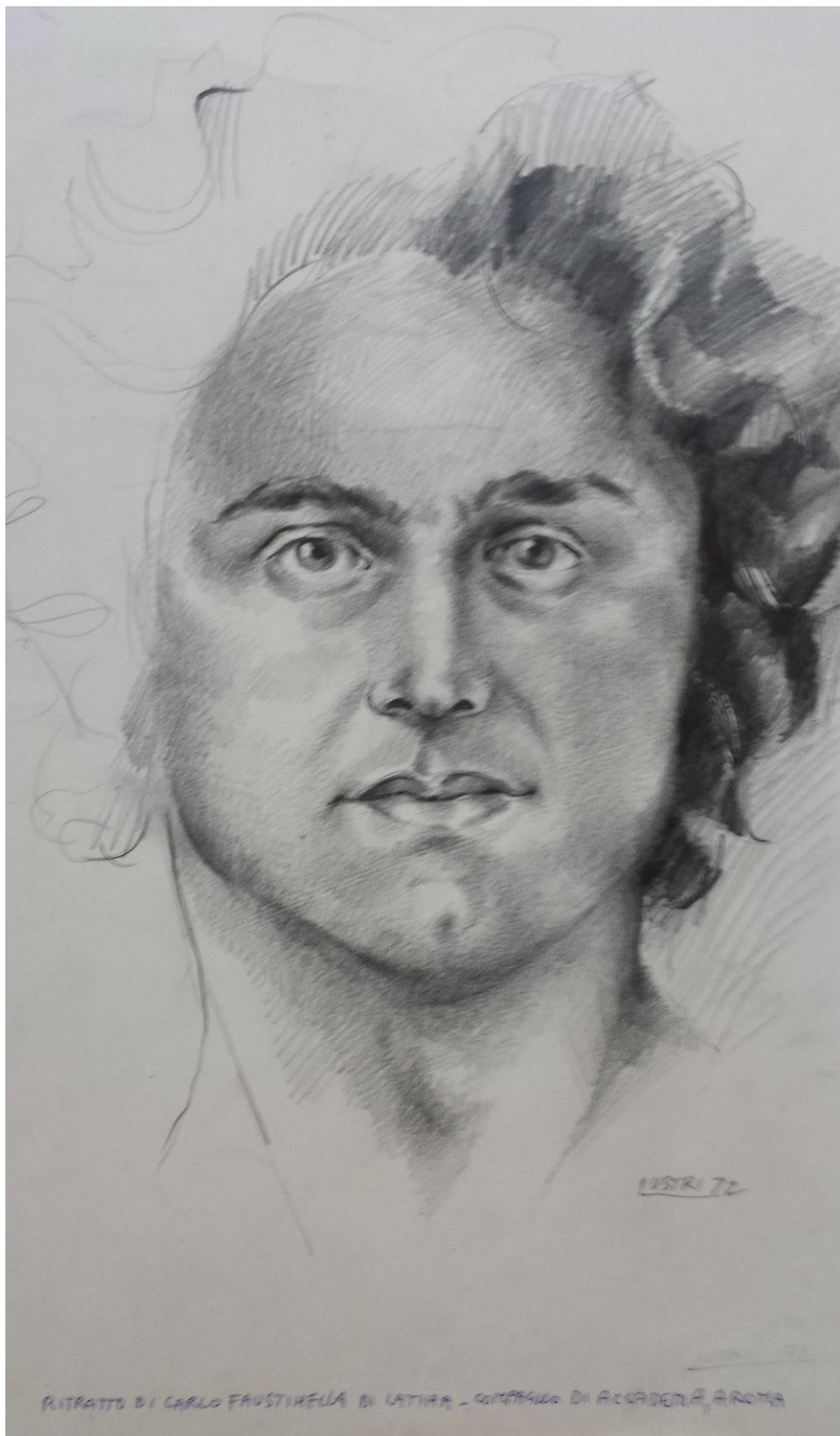

STEFANO LUSTRI

Ritratto di giovane (Mek Lombard), 1972

Sanguigna su carta, cm. 33 x 46,8

Proprietà dell'artista

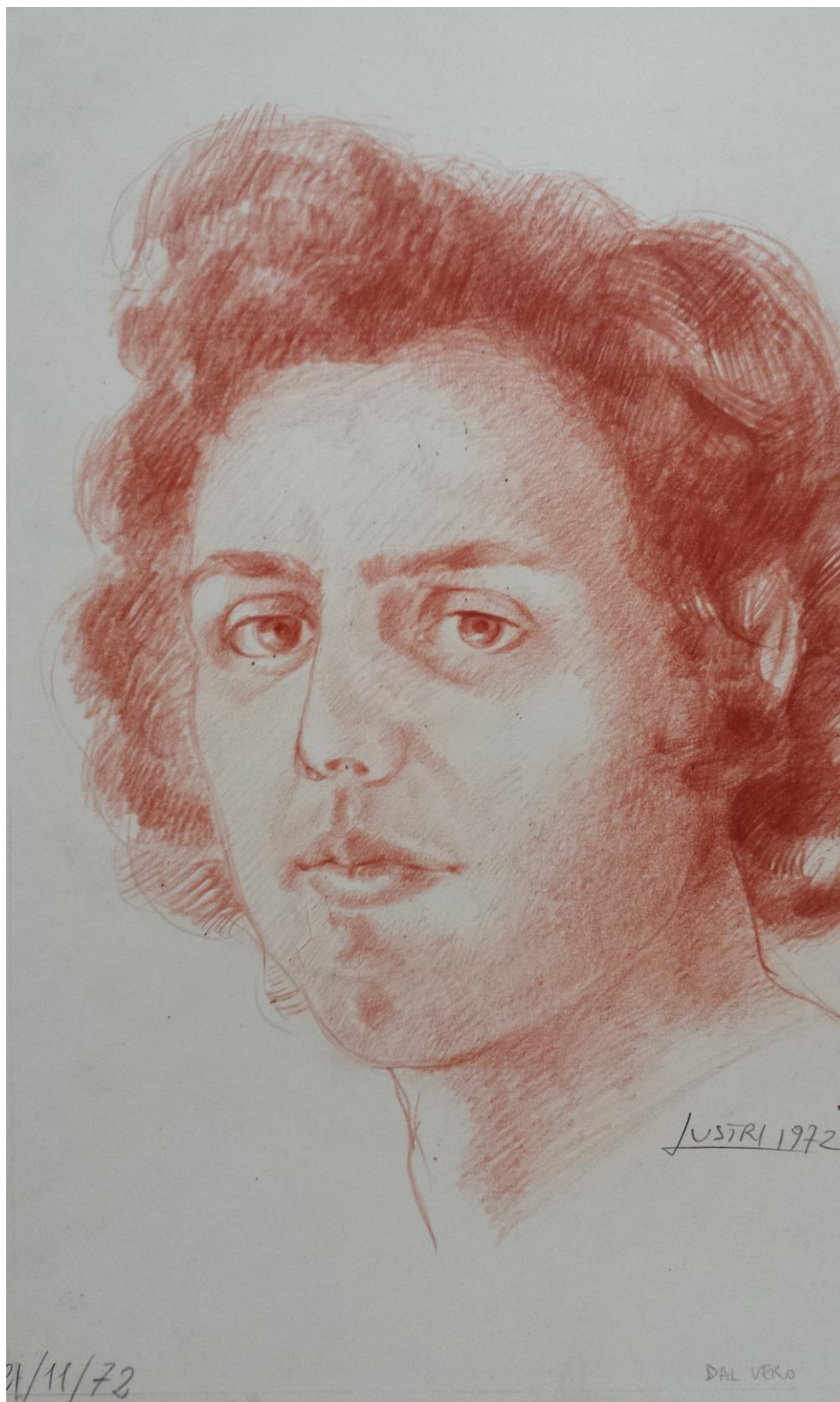

STEFANO LUSTRI

Ritratto di giovane (Luigi Fiorani), 1972

Matita su carta, cm. 31,5 x 46,5

Proprietà dell'artista

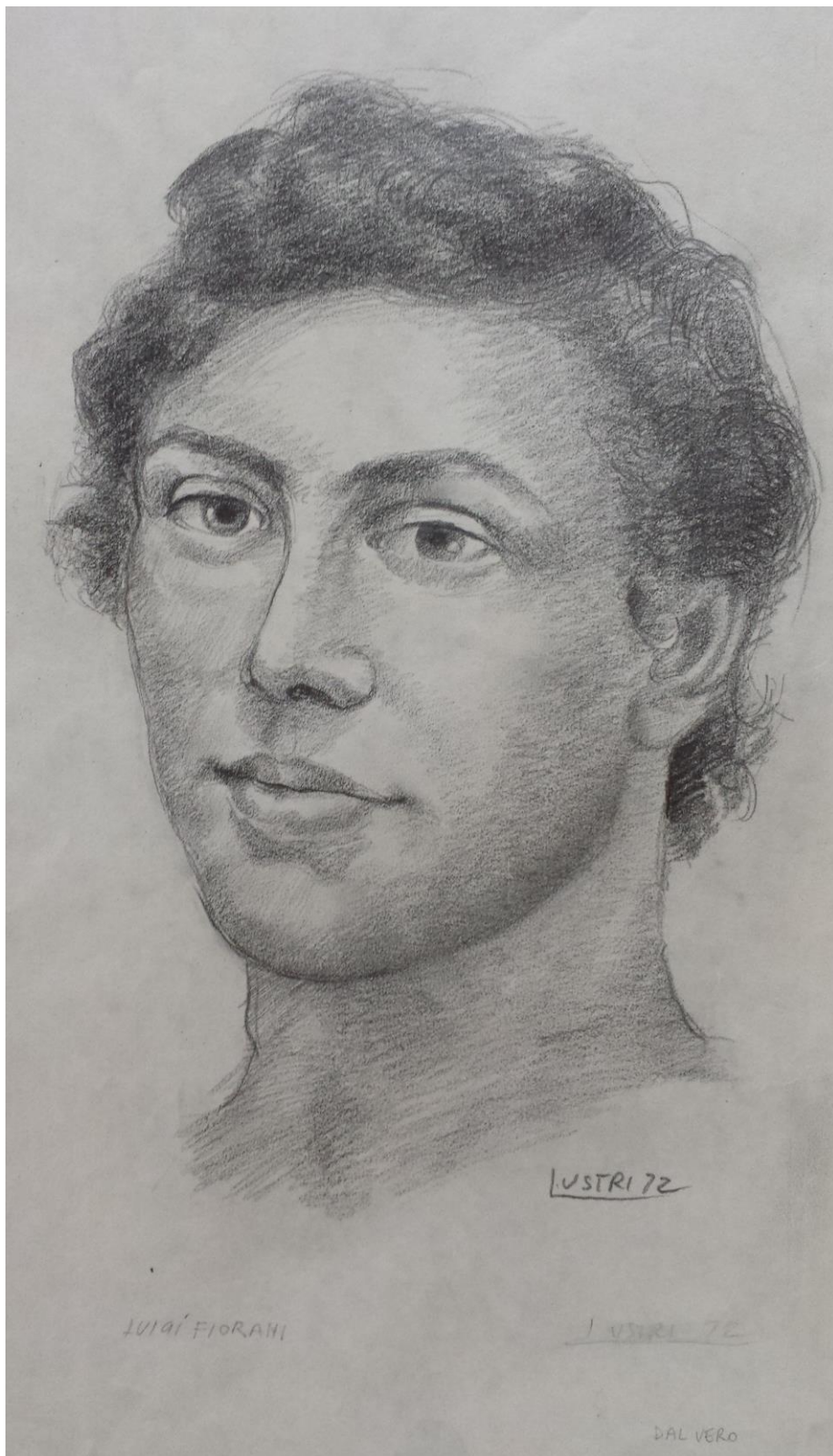

STEFANO LUSTRI

Ritratto di giovane (Gattone), 1972

Matita su carta, cm. 30,7 x 46,3

Proprietà dell'artista

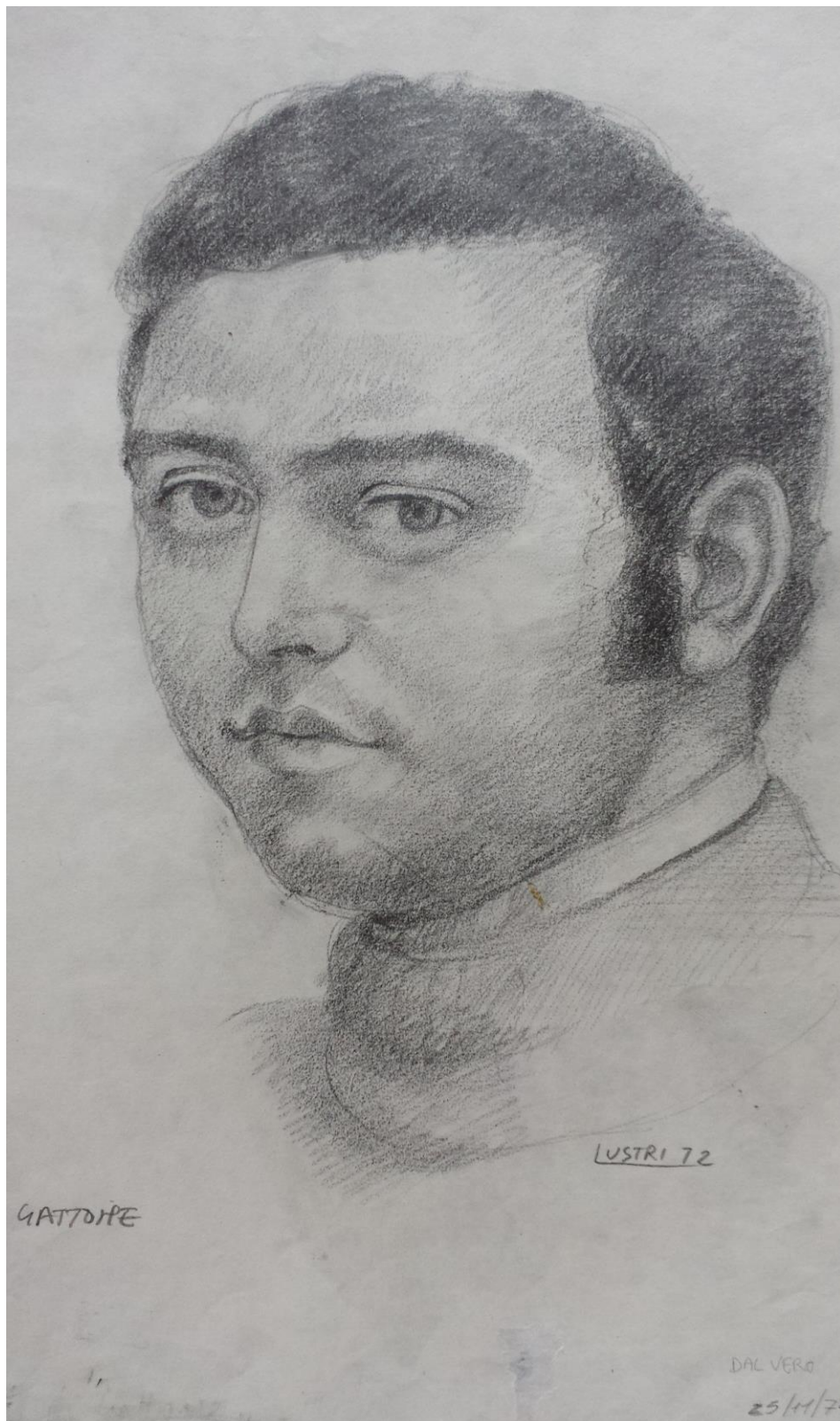

STEFANO LUSTRI

Ritratto di giovane (Lamberto Ridolfi), 1972

Matita su carta, cm. 46,5 x 31,2

Proprietà dell'artista



STEFANO LUSTRI

Ritratto di giovane (Antonello Gallese), 1972

Matita su carta, cm. 31,4 x 46,5

Proprietà dell'artista

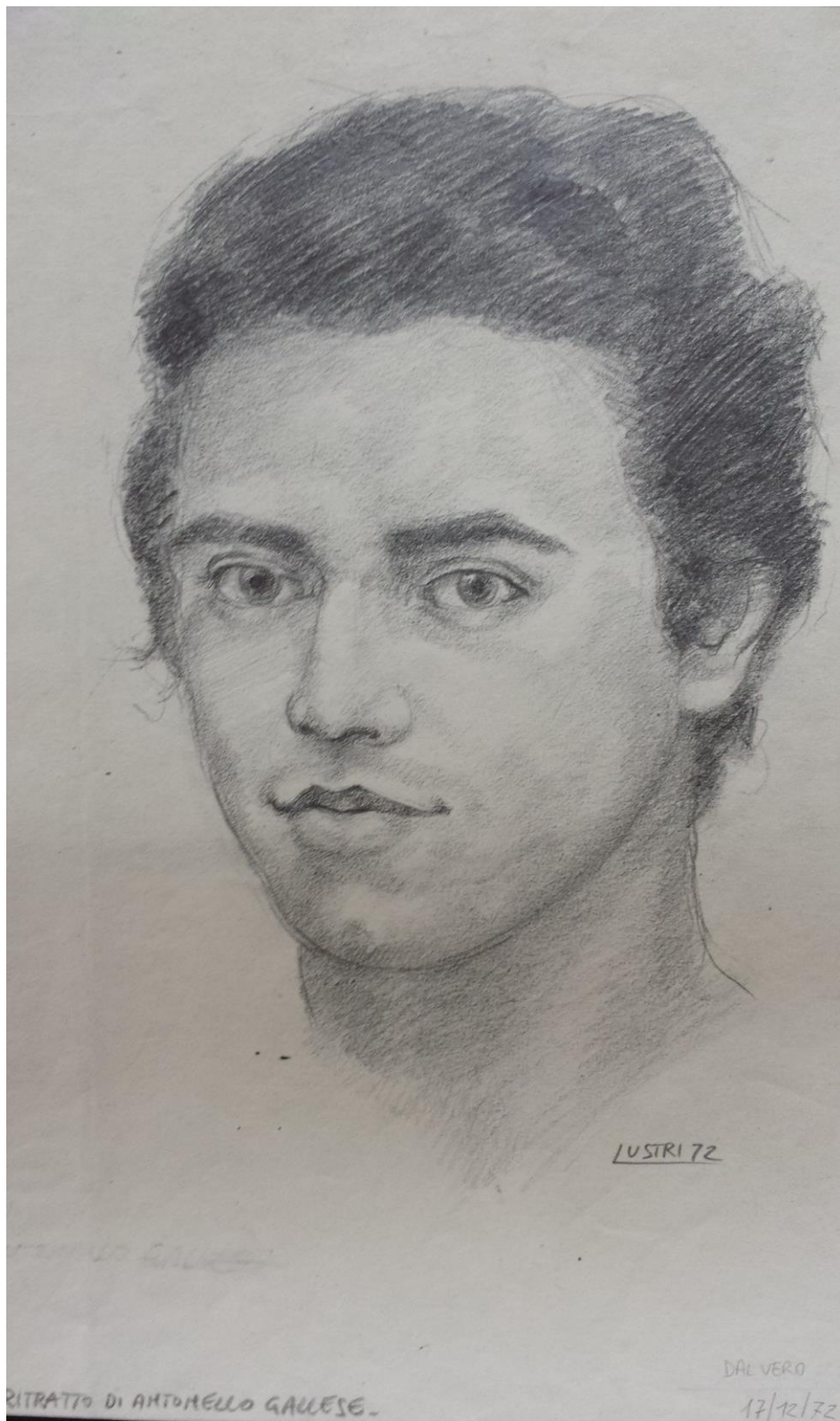

STEFANO LUSTRI

Ritratto di giovane (Alfredo Di Pietrantonio), 1972

Matita su carta, cm. 40 x 51

Proprietà dell'artista



STEFANO LUSTRI

Studio di ambiente con personaggio, 1972

Penna su carta, cm. 21 x 29,8

Proprietà dell'artista

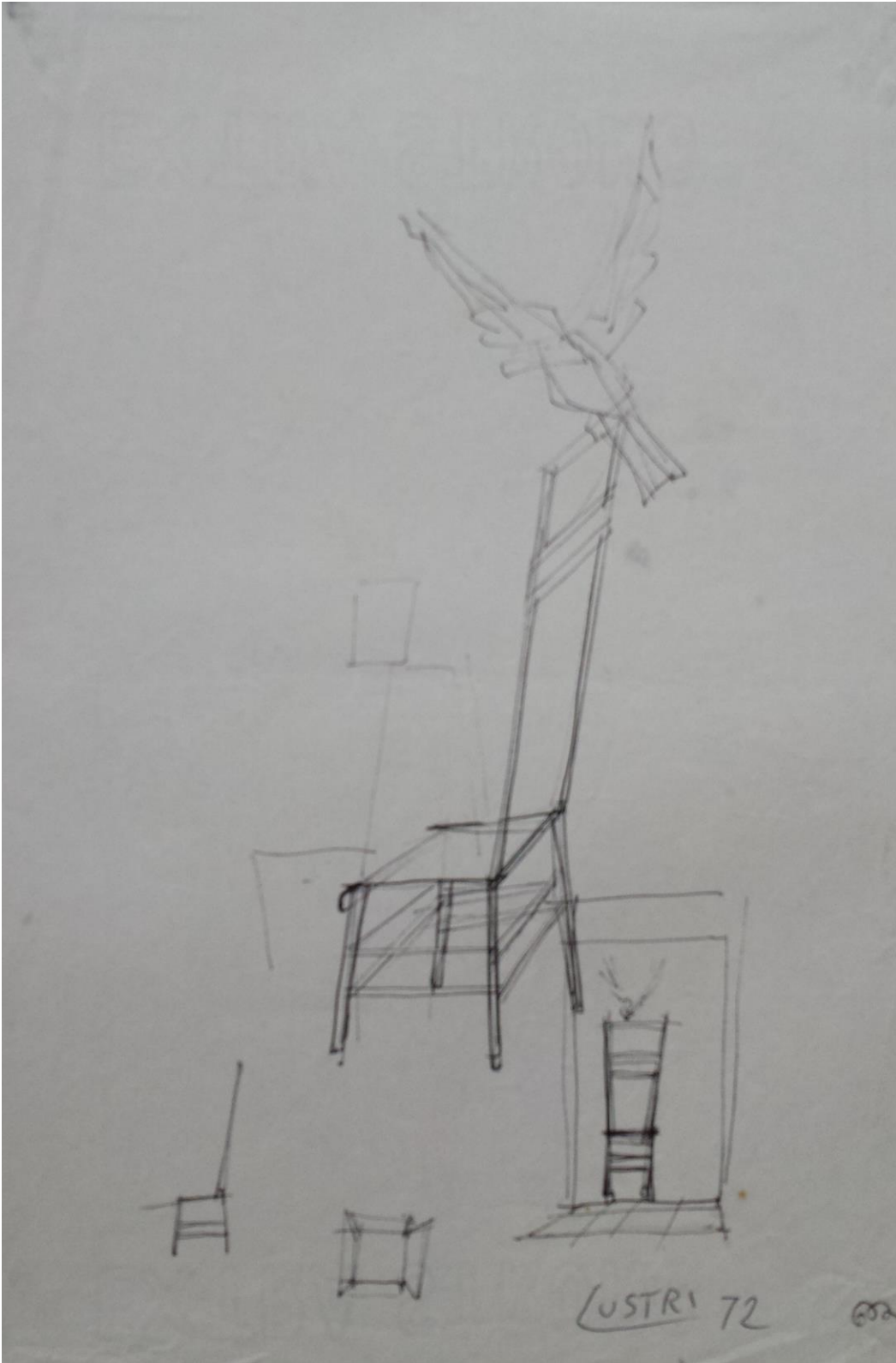

STEFANO LUSTRI

Figura nel sacco dietro una lastra di plexiglass, 1972

Penna su carta, cm. 32,8 x 22

Proprietà dell'artista

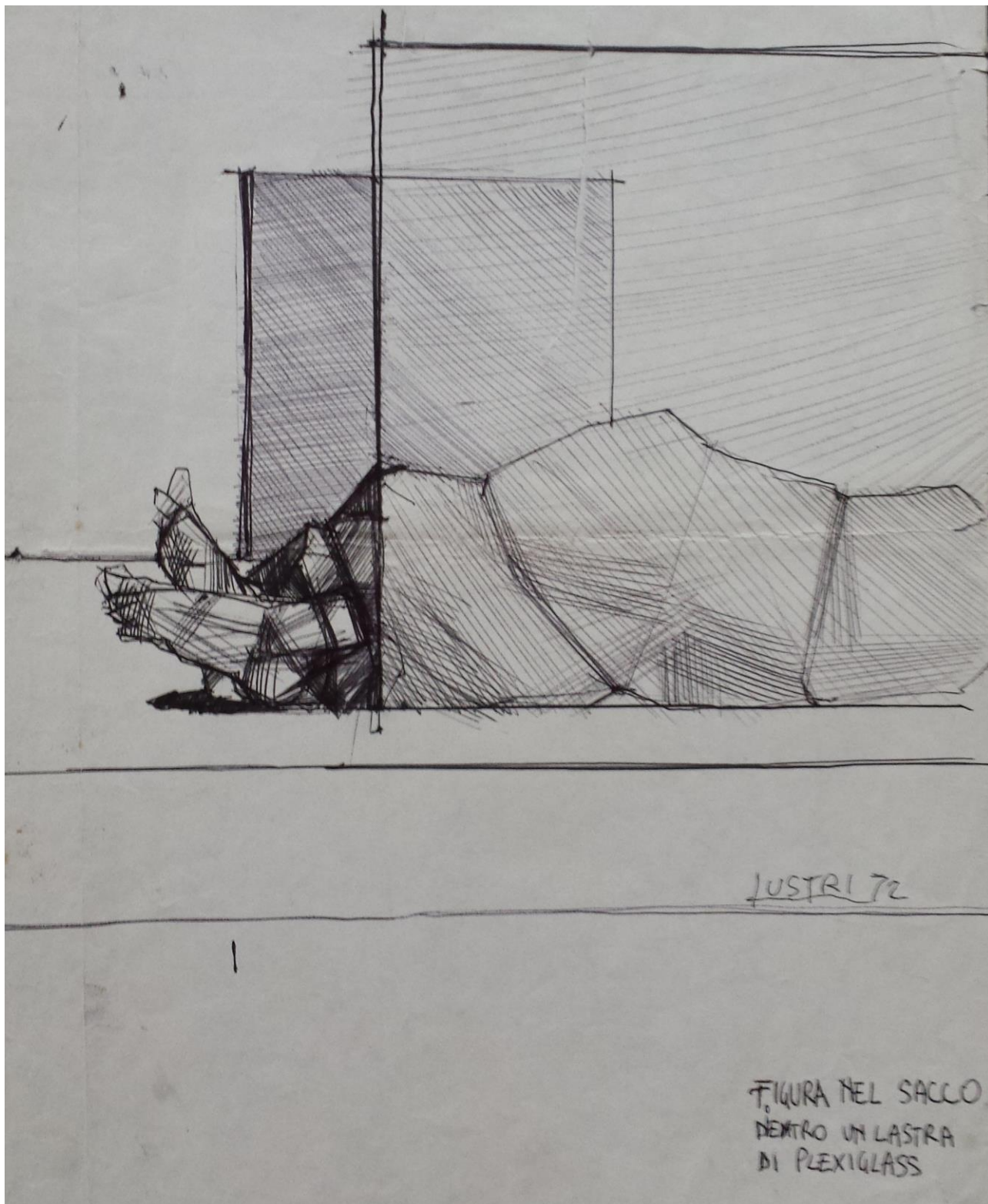

STEFANO LUSTRI

Figura nel sacco n. 2, 1972

Penna su carta, cm. 22 x 21

Proprietà dell'artista

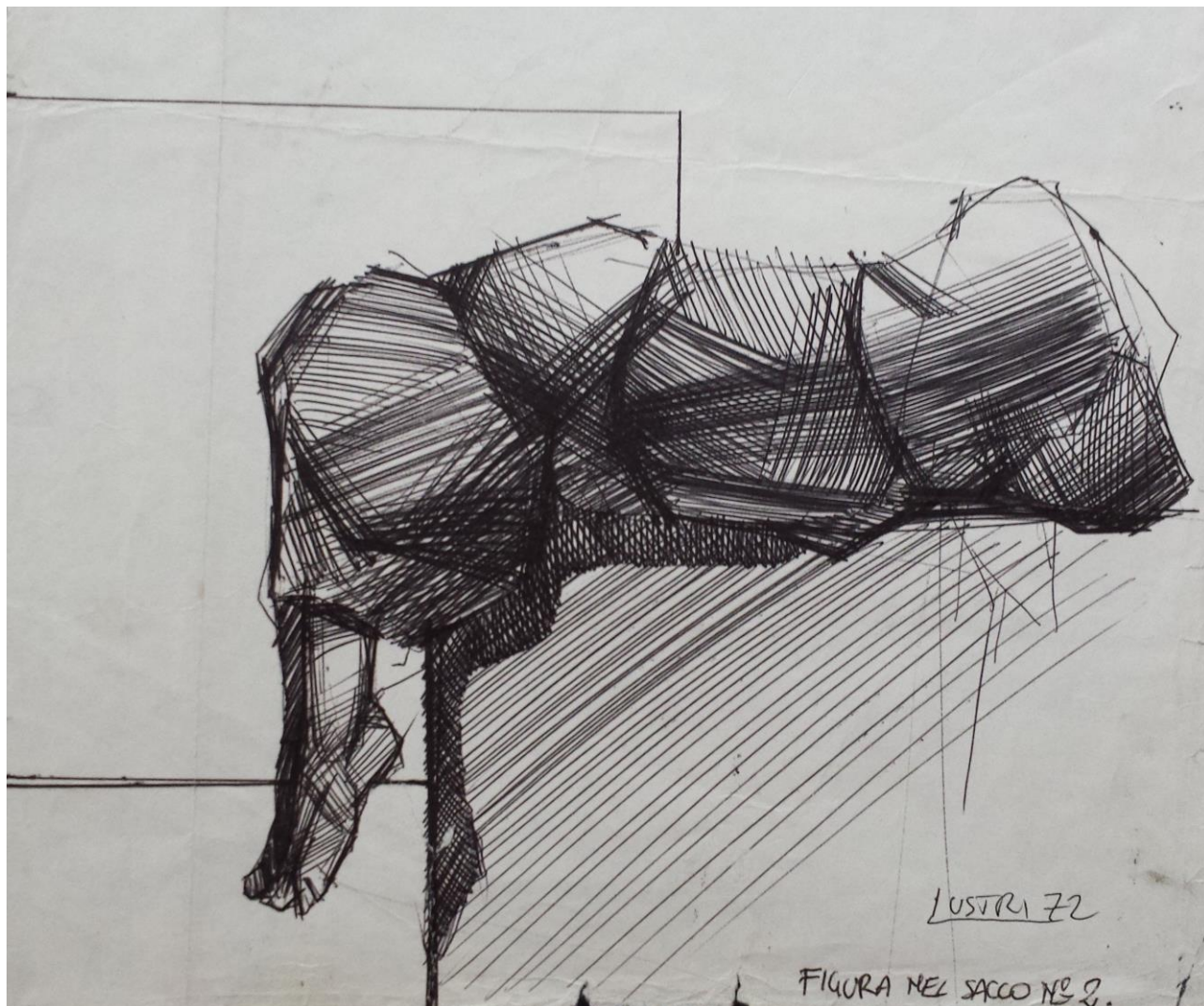

STEFANO LUSTRI

Studio per sogno di un soldato morente, 1972

Fotografia, cm. 9 x 13 (circa)

Proprietà dell'artista



STEFANO LUSTRI
Studio per uomo e manichino, 1972
Fotografia, cm. 9 x 13 (circa)
Proprietà dell'artista



STEFANO LUSTRI

Studio per figura nel sacco, 1972

Fotografia, cm. 9 x 13 (circa)

Proprietà dell'artista

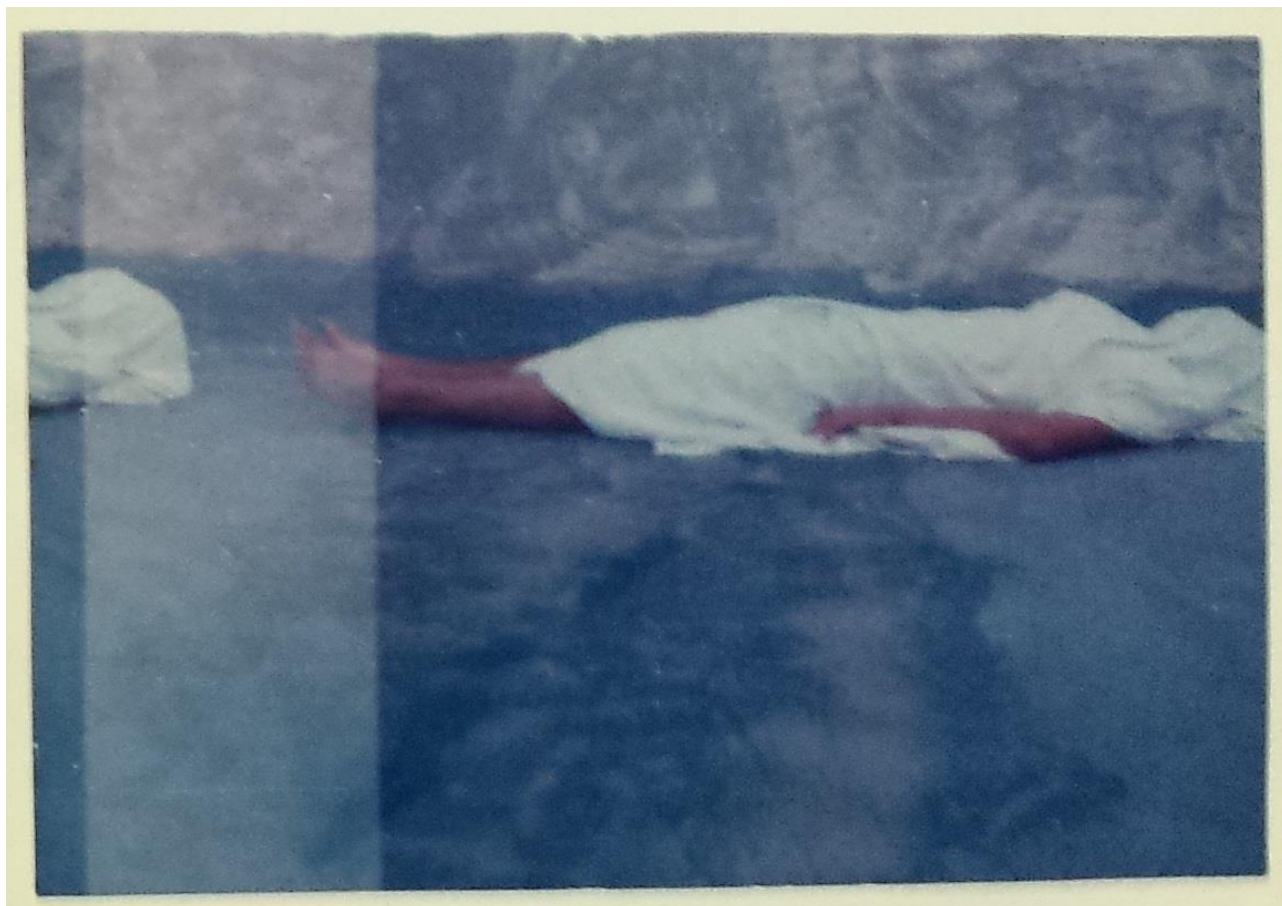

STEFANO LUSTRI

Smorfia (studio), 1972

Matita e carboncino su carta da spolvero, cm. 62 x 76

Proprietà dell'artista

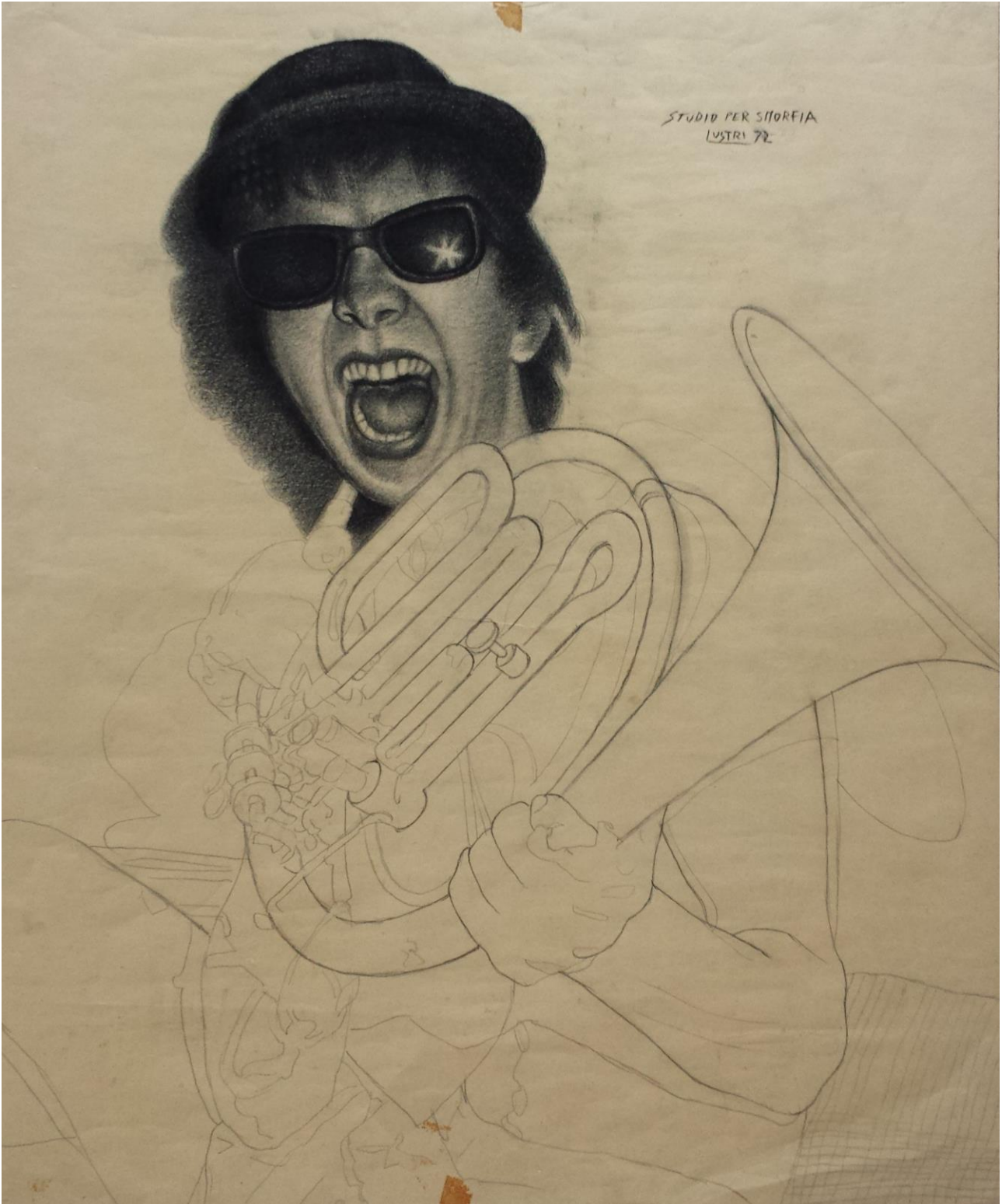

STEFANO LUSTRI

Studi di anatomia (mani), 1972

Sanguigna su carta, cm. 70 x 100

Proprietà dell'artista



STEFANO LUSTRI

Studi di anatomia (piedi), 1972

Carboncino e sanguigna su carta, cm. 70 x 100

Proprietà dell'artista



STEFANO LUSTRI

Studio per personaggio seduto, 1972/1973

Carboncino e cartoncino su carta, cm. 70 x 100

Proprietà dell'artista



STEFANO LUSTRI

La resurrezione di Lazaro (studio), 1972/1973

Matita, matita grassa, sanguigna, acrilico e fotografia su carta, cm. 70 x 100

Proprietà dell'artista



STEFANO LUSTRI

Figura di fronte a uno specchio di metallo (studio), 1972/1973

Carboncino, cartoncino, matita grassa e fotografia su carta, cm. 70 x 100

Proprietà dell'artista



STEFANO LUSTRI

Studio di uomo seduto in poltrona, 1972/1973

Penna su carta, cm. 28 x 22

Proprietà dell'artista

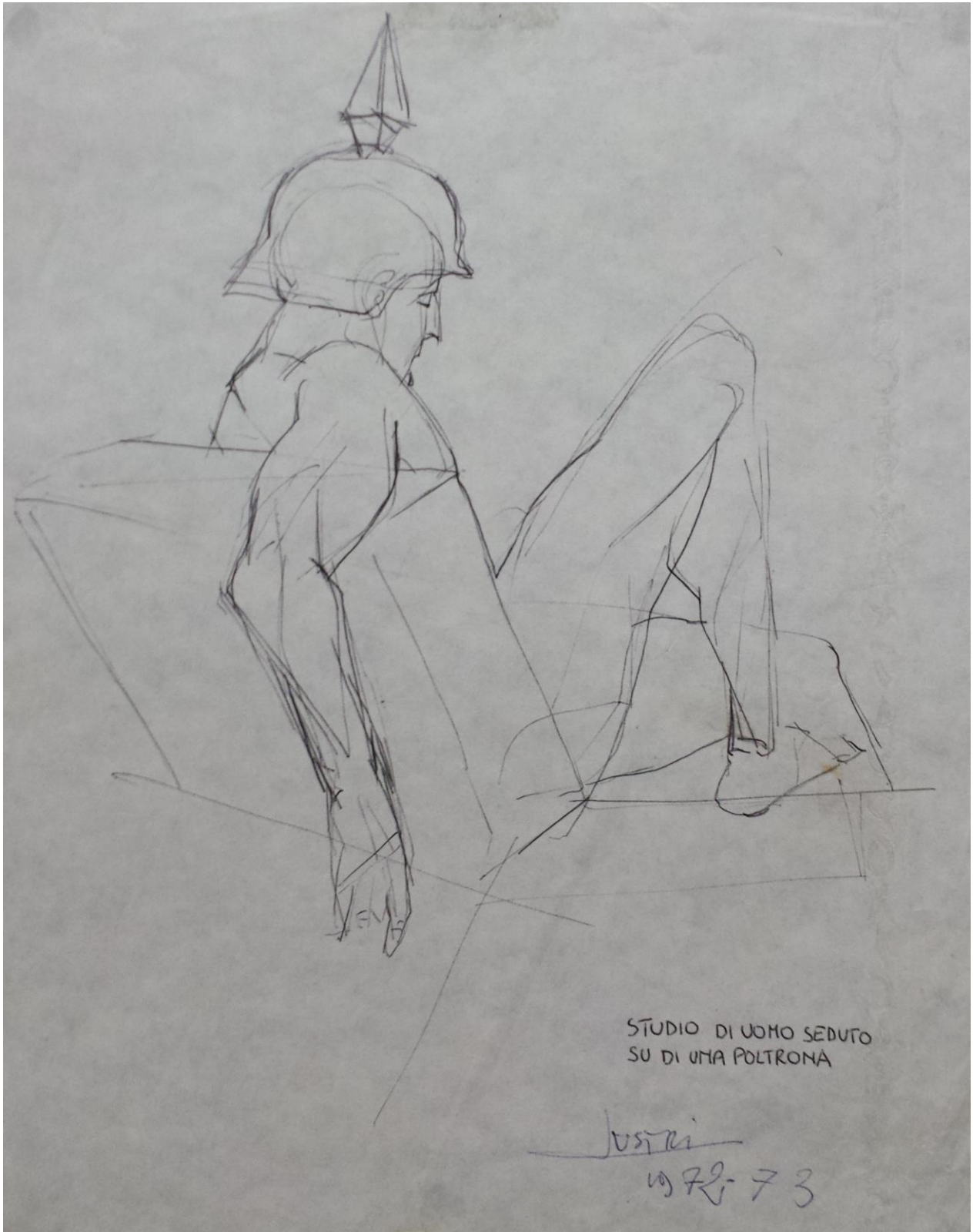

STEFANO LUSTRI

Studio di uomo e cubo, 1973

Penna su carta, cm. 28 x 22

Proprietà dell'artista



STEFANO LUSTRI

Studio di minatori, 1973

Penna su carta, cm. 22 x 33

Proprietà dell'artista



STEFANO LUSTRI

Minatore di Capistrello (studio), 1973

Penna su carta, cm. 22 x 33

(Studio per il monumento alle vittime del lavoro di Capistrello)

Proprietà dell'artista



STEFANO LUSTRI
Studio di cavallo, 1973
Penna su carta, cm. 28,5 x 21
Proprietà dell'artista



STEFANO LUSTRI
Studio di nudo, 1973
Penna su carta, cm. 33 x 48
Proprietà dell'artista



STEFANO LUSTRI

Modella nella scuola libera del nudo di Roma, 1973

Penna su carta, cm. 31 x 50

Proprietà dell'artista



STEFANO LUSTRI
Studio di bue, 1973
Carboncino su carta, cm. 33 x 22
Proprietà dell'artista

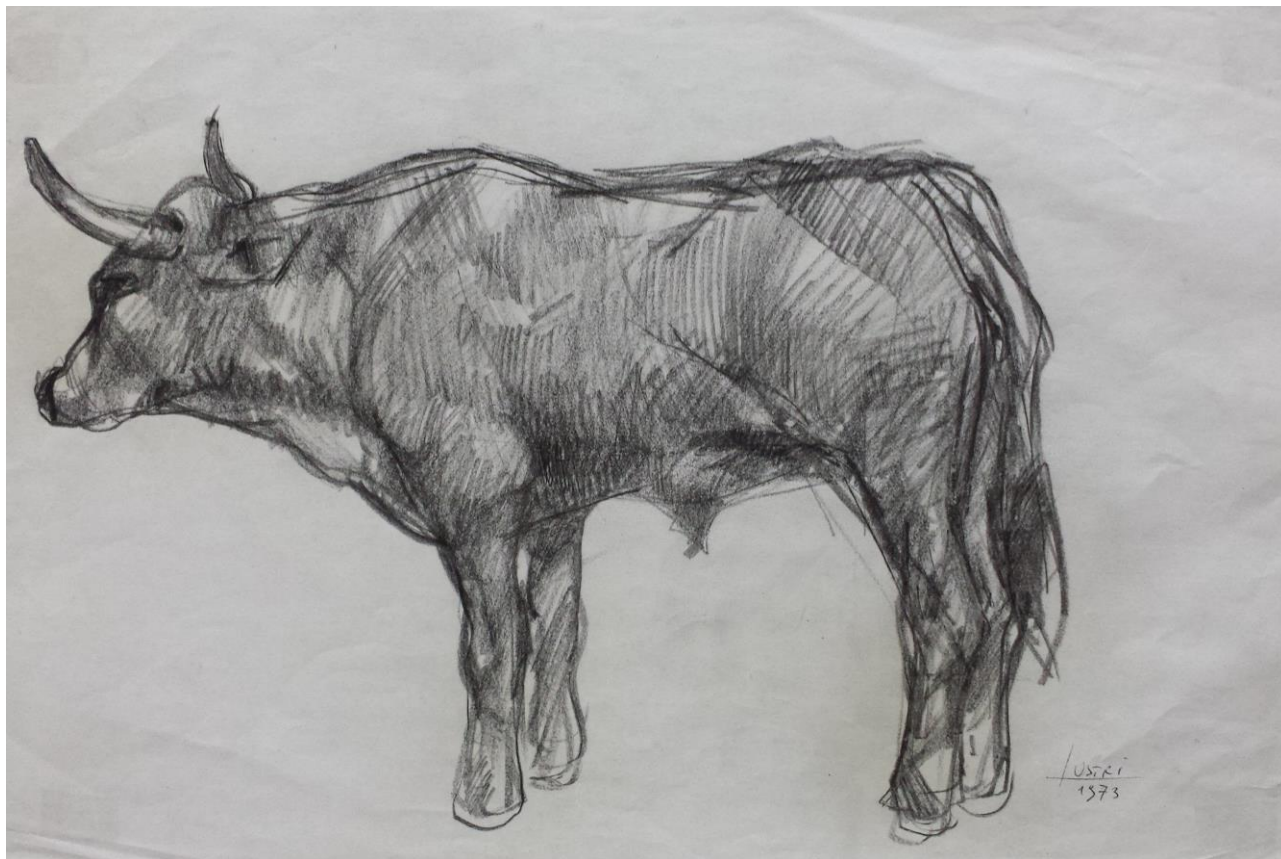

STEFANO LUSTRI

Figura nel sacco, 1973

Penna su carta, cm. 33 x 29,5

Proprietà dell'artista

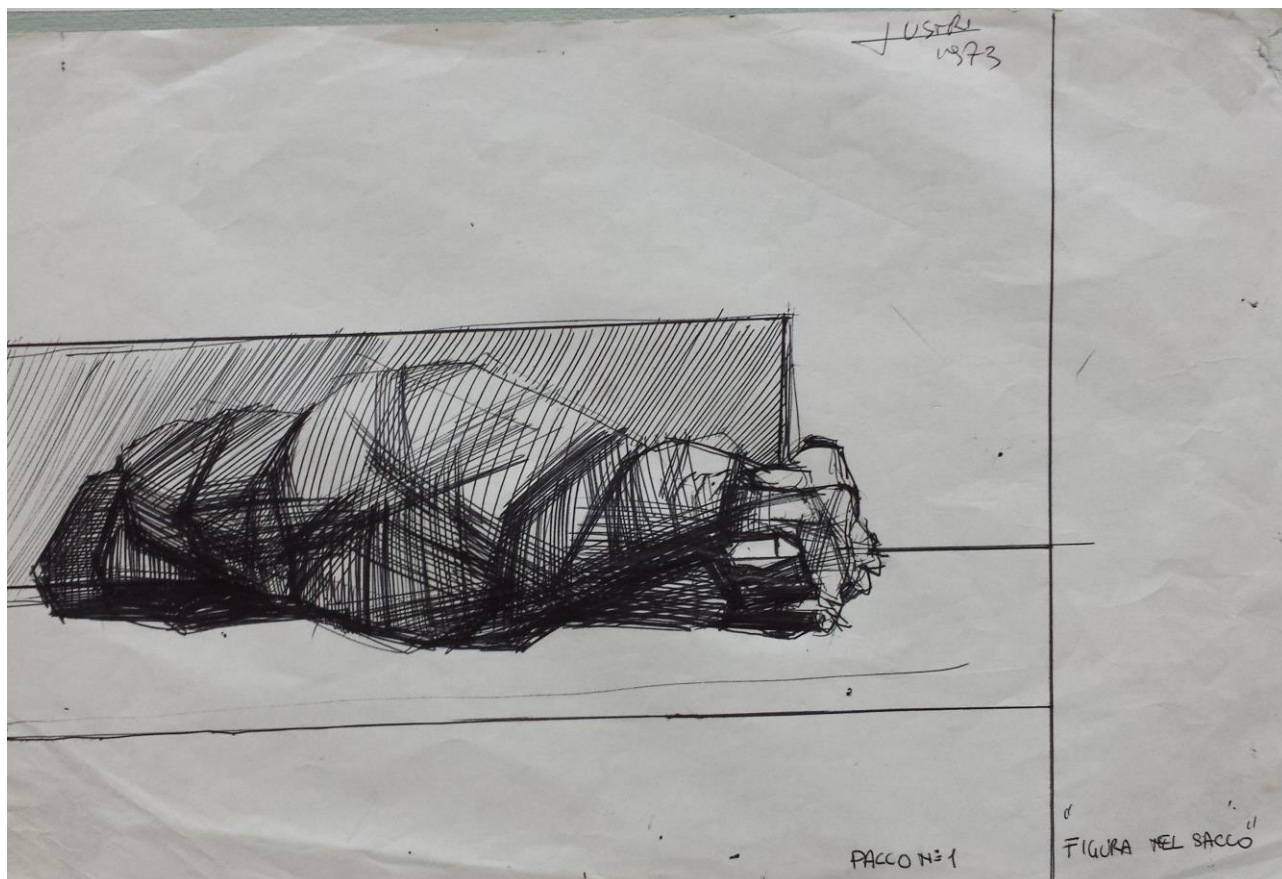

STEFANO LUSTRI
Studio di anatomia, 1973
Carboncino su carta, cm. 70 x 100
Proprietà dell'artista



STEFANO LUSTRI

Studio di anatomia, 1973

Penna e pennarello su carta, cm. 70 x 100

Proprietà dell'artista

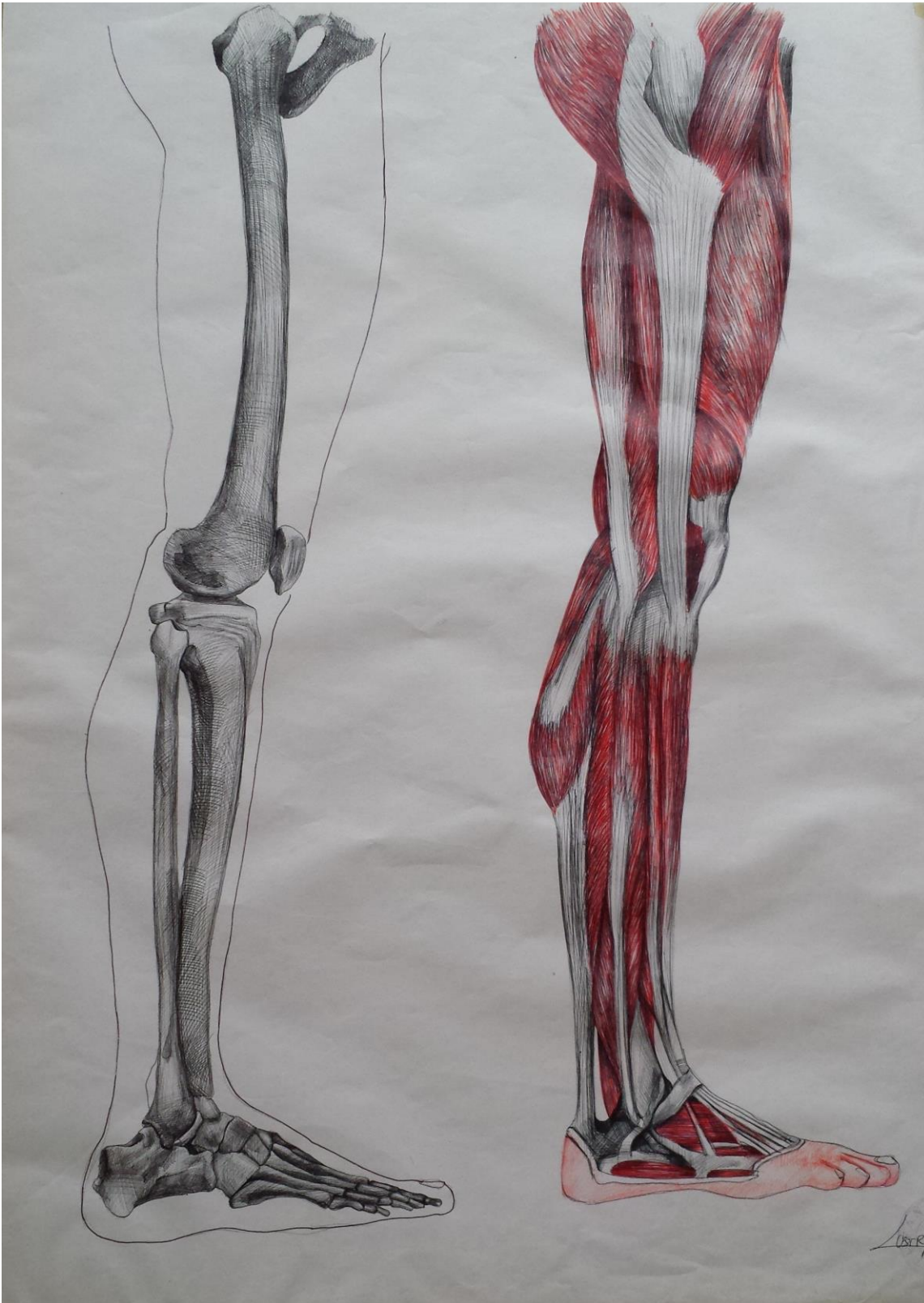

STEFANO LUSTRI

Profilo di giovane (Marcello Moscini), 1973

Matita grassa su carta, cm. 33 x 47,4

Proprietà dell'artista



STEFANO LUSTRI

Ritratto di giovane (Augusto Lippa), 1973

Sanguigna su carta, cm. 42,2 x 32,5

Proprietà dell'artista

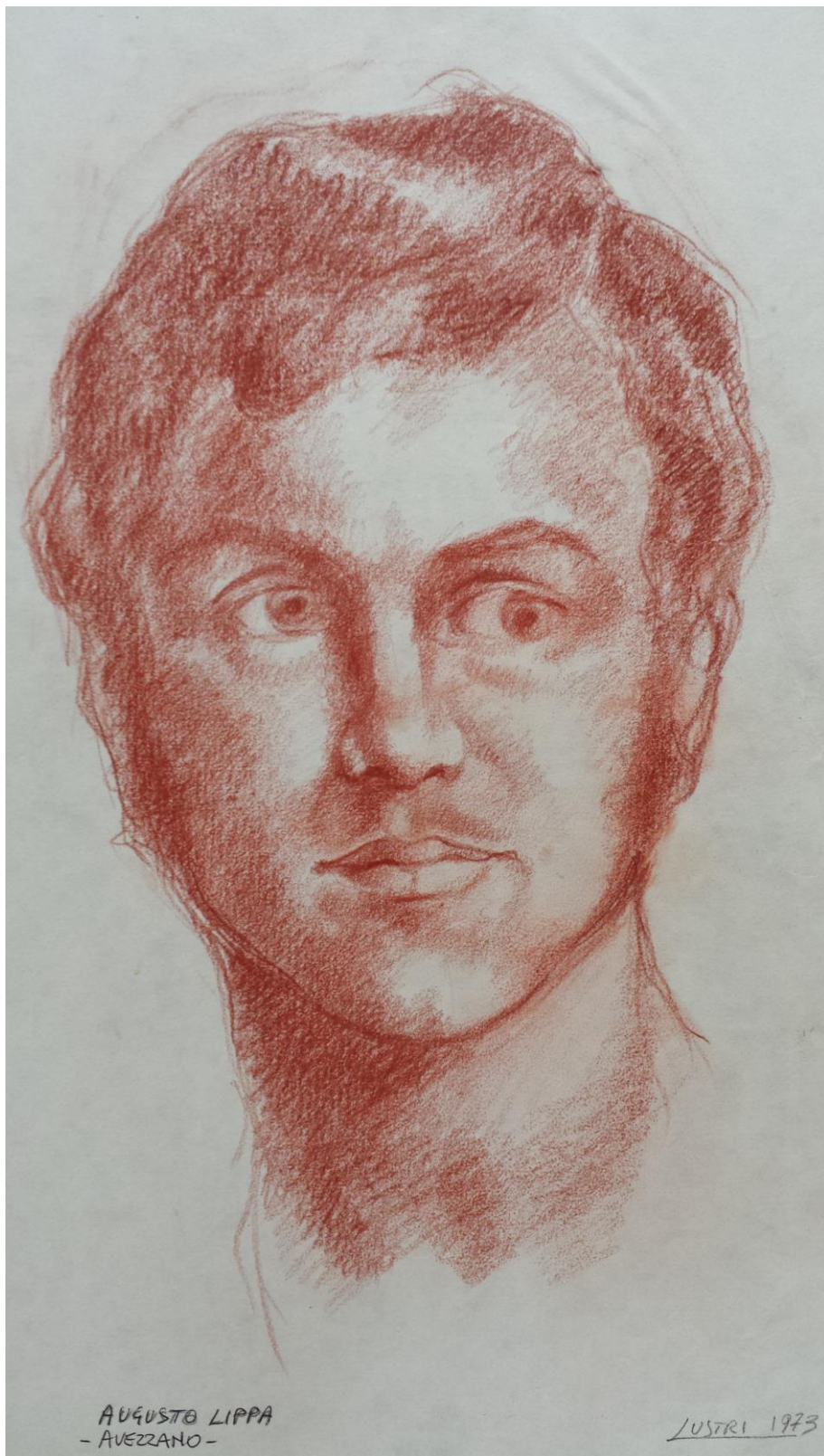

STEFANO LUSTRI
Mio padre, 1973
Penna su carta, cm. 22 x 30
Proprietà dell'artista

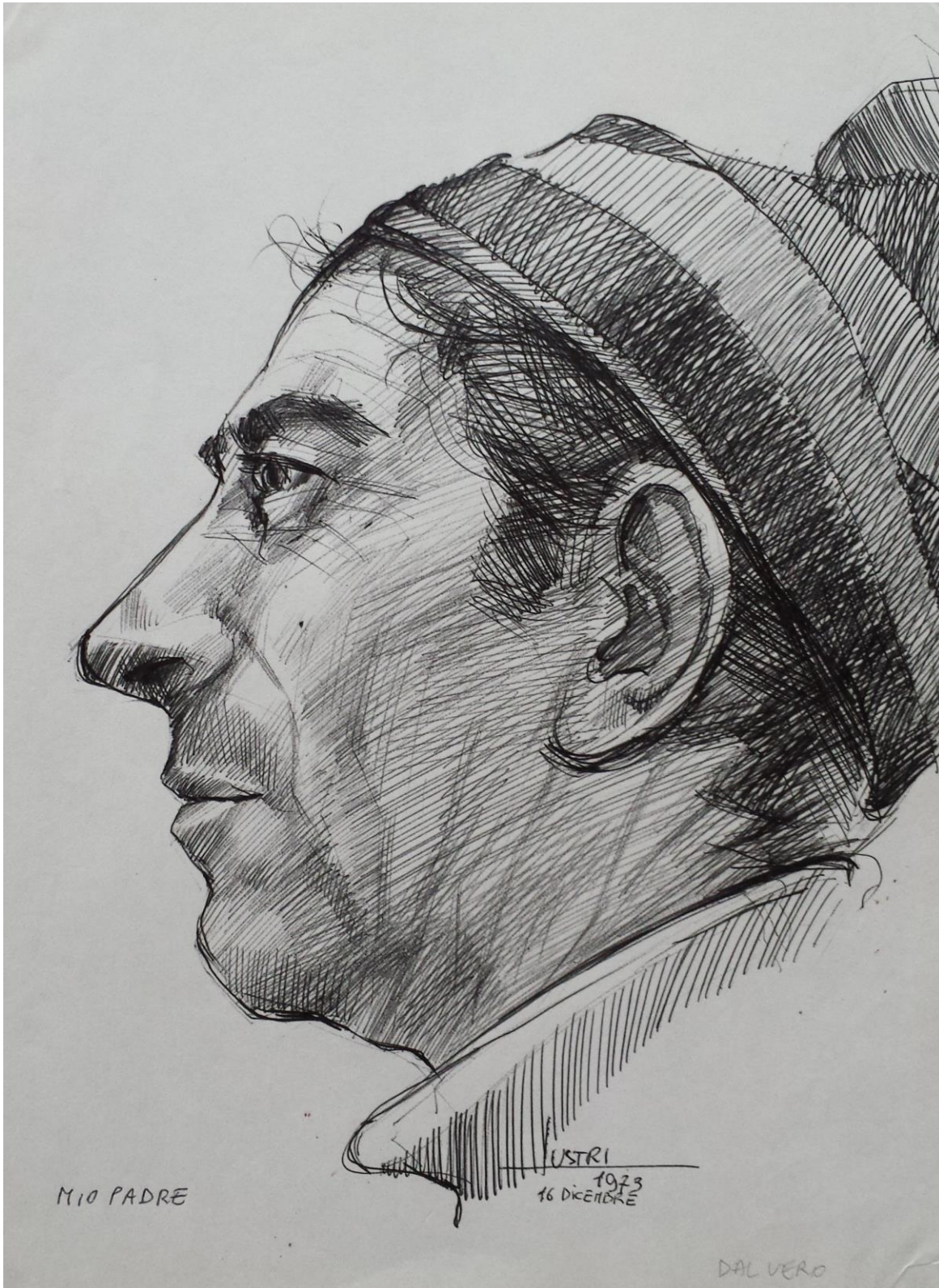

STEFANO LUSTRI

Profilo di giovane (Kenji Shigeoka), 1974

Matita grassa su carta, cm. 33 x 48

Proprietà dell'artista



STEFANO LUSTRI

Scultore al lavoro (Alfiero Nena), 1974

Penna e china su carta, cm. 25 x 37,5

Proprietà dell'artista



STEFANO LUSTRI

Modello (Stanley Kruidenhof), 1974

Penna e china su carta, cm. 30 x 37,2

Proprietà dell'artista



STEFANO LUSTRI

Scultrice al lavoro, 1974

Penna su carta, cm. 26 x 39

Proprietà dell'artista



STEFANO LUSTRI

Studio di nudo, 1974

Penna su carta, cm. 33,5 x 48,5

Proprietà dell'artista

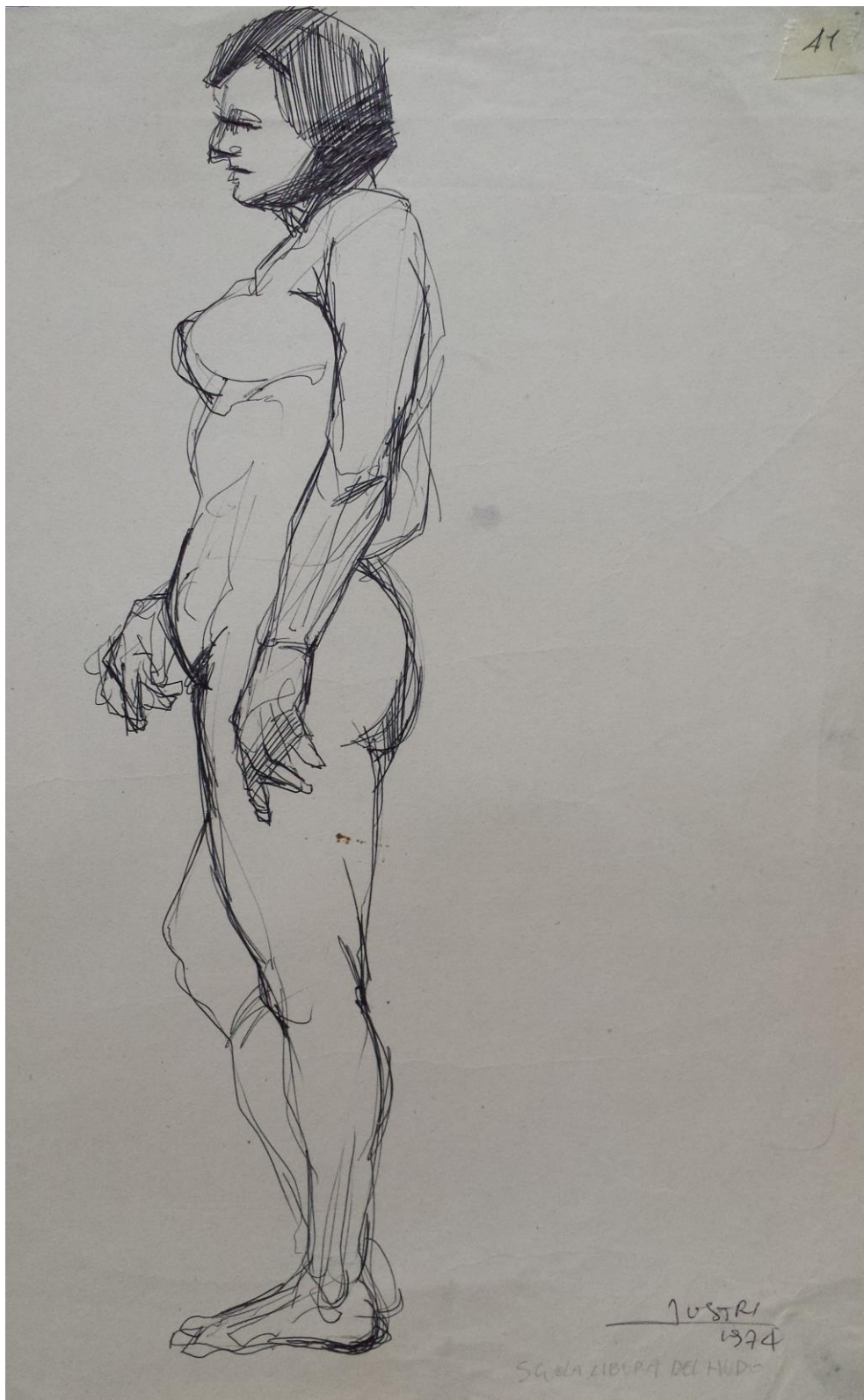

STEFANO LUSTRI
Studio di nudo, 1974
Penna su carta, cm. 31,7 x 45
Proprietà dell'artista



STEFANO LUSTRI

Studio di nudo, 1974

Penna su carta, cm. 33,2 x 48,5

Proprietà dell'artista

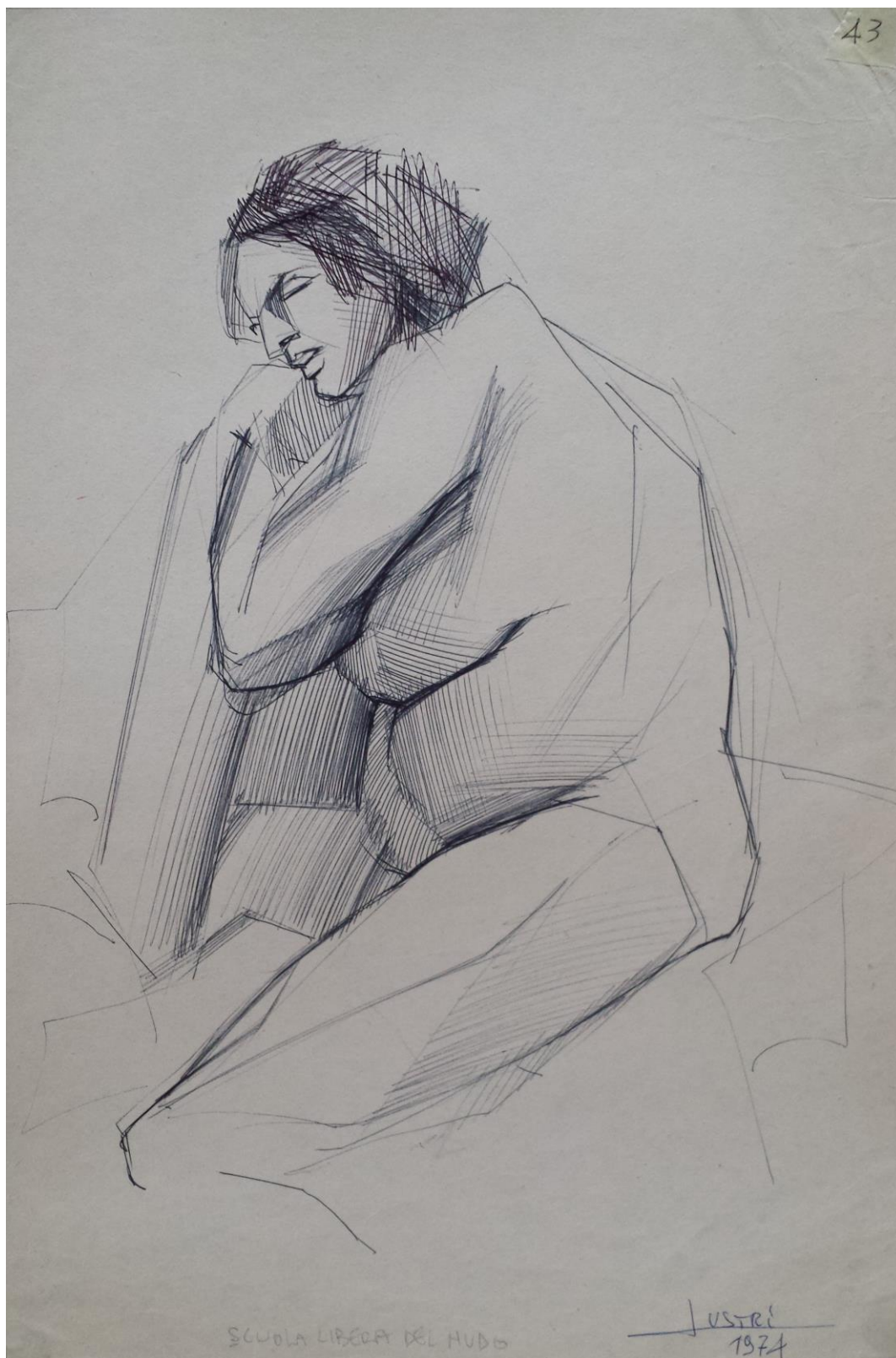

STEFANO LUSTRI
Studio di nudo, 1974
Penna su carta, cm. 32,5 x 48
Proprietà dell'artista

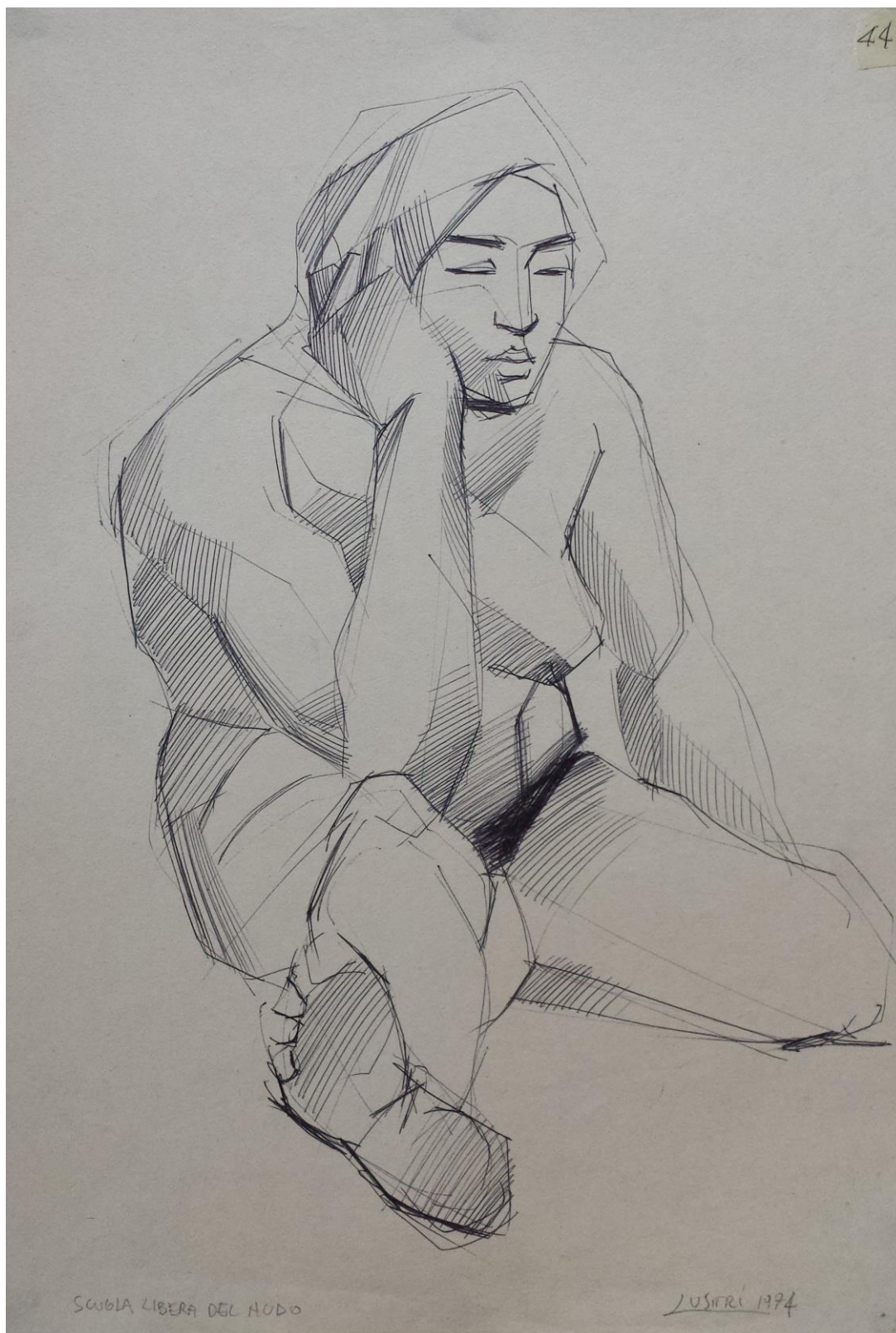

STEFANO LUSTRI

Alberto Ziveri intento a disegnare nella scuola libera del nudo di Roma, 1974

Penna su carta, cm. 26 x 37

Proprietà dell'artista



STEFANO LUSTRI

Studio di nudo, 1974

Penna su carta, cm. 21 x 30

(Disegno scelto da Emilio Greco)

Proprietà dell'artista

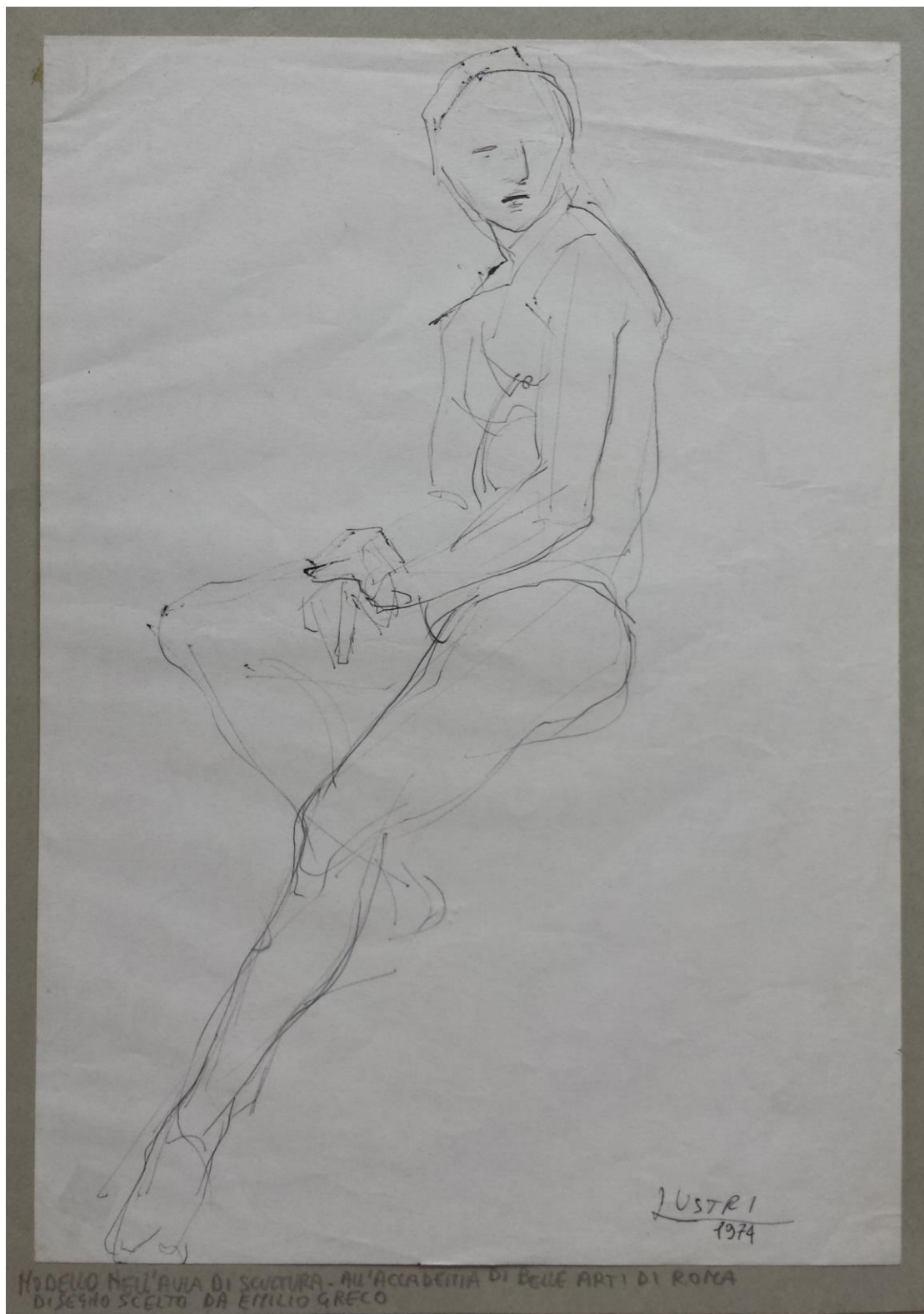

STEFANO LUSTRI
Studio di nudo, 1974
Penna su carta, cm. 38 x 25
Proprietà dell'artista

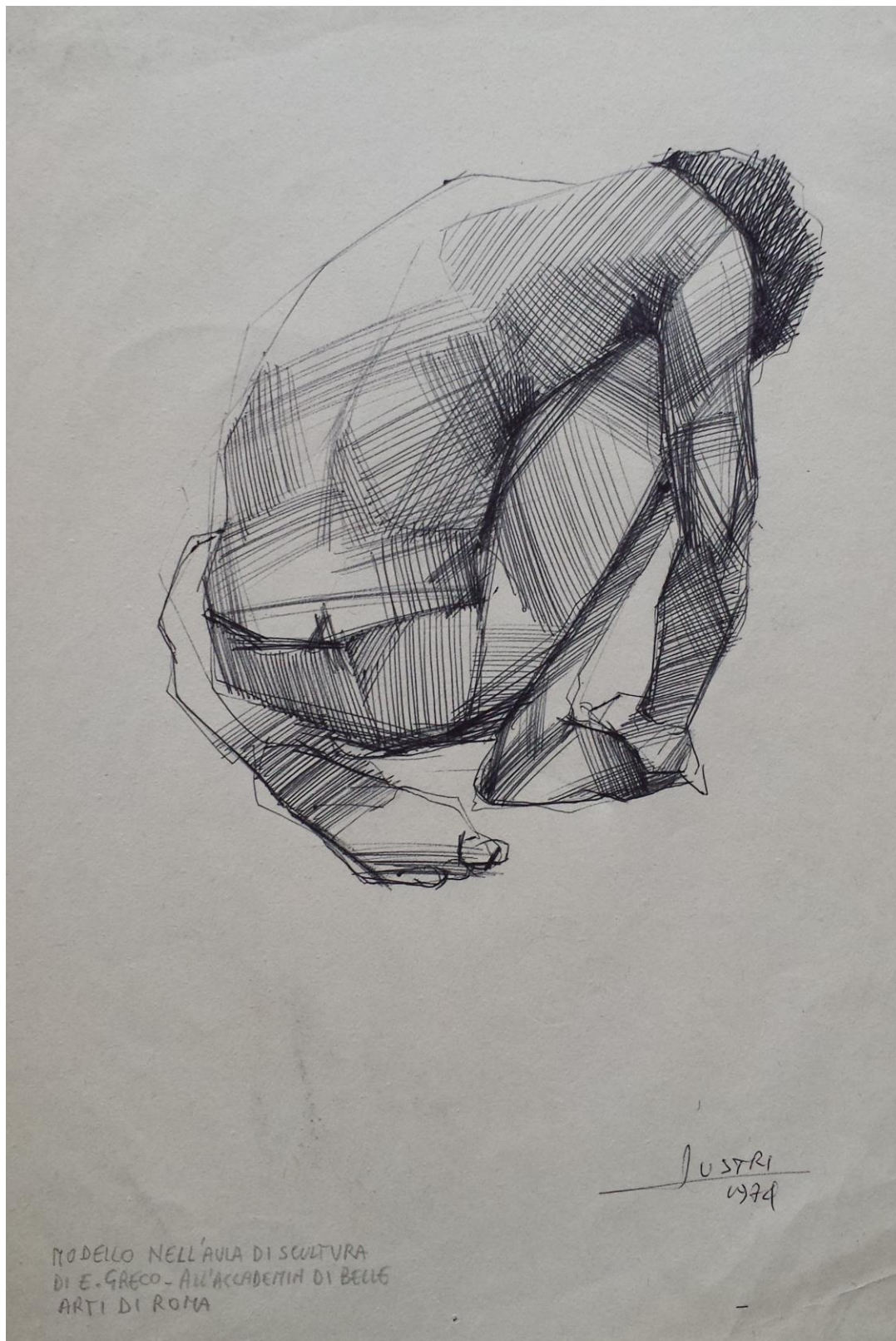

STEFANO LUSTRI

Ricordo di mio nonno, 1974

Penna su carta, cm. 33 x 22

Proprietà dell'artista



STEFANO LUSTRI

Ipocrita incoronato, 1974

Penna su carta, cm. 29,8 x 21

Proprietà dell'artista



STEFANO LUSTRI

Ritratto di Cesare Vivaldi, 1974

Pennarello su carta di in catalogo, cm. 22 x 30

Proprietà dell'artista

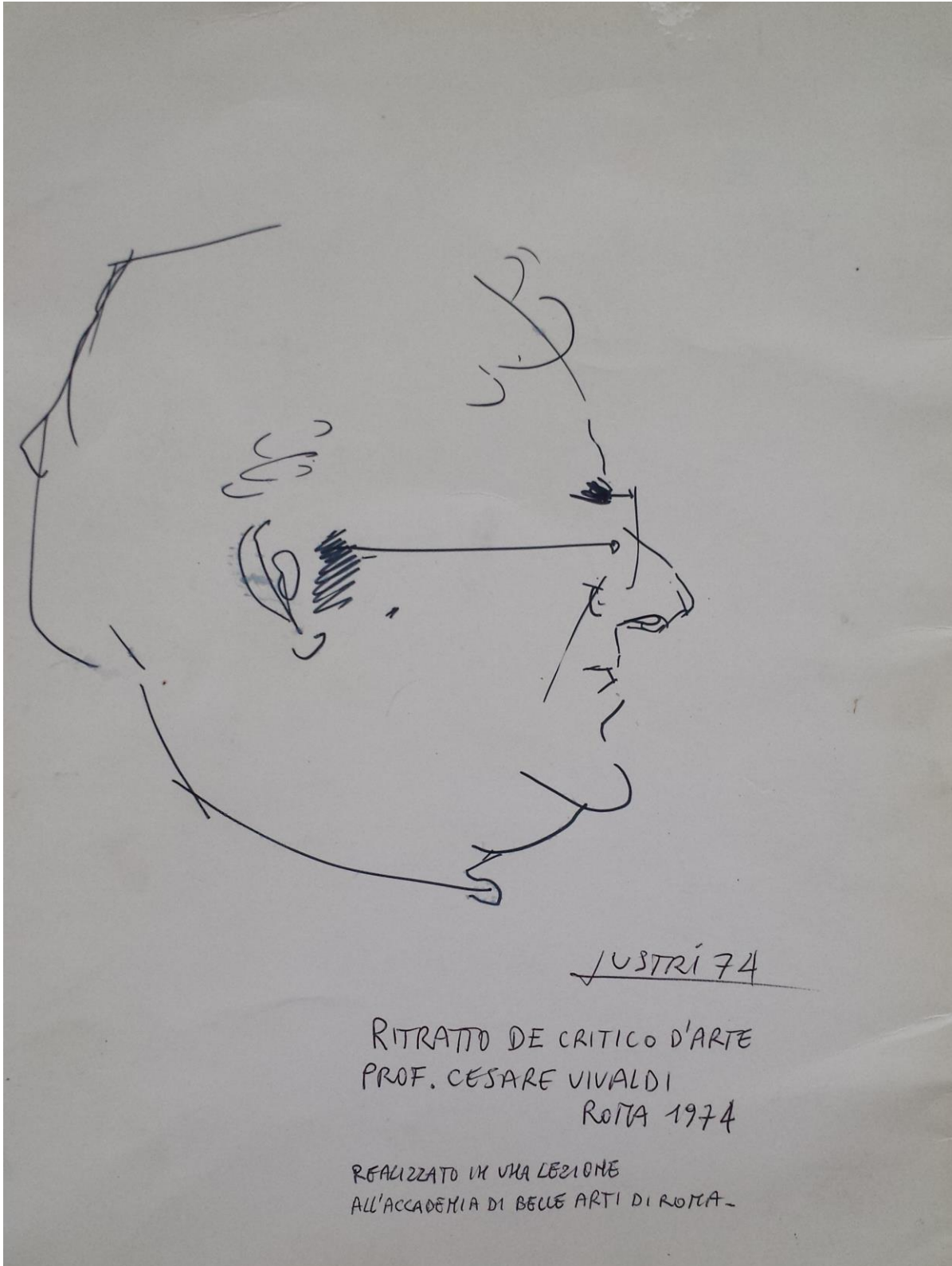

STEFANO LUSTRI
Studio di anatomia, 1974
Penna su carta, cm. 70 x 100
Proprietà dell'artista

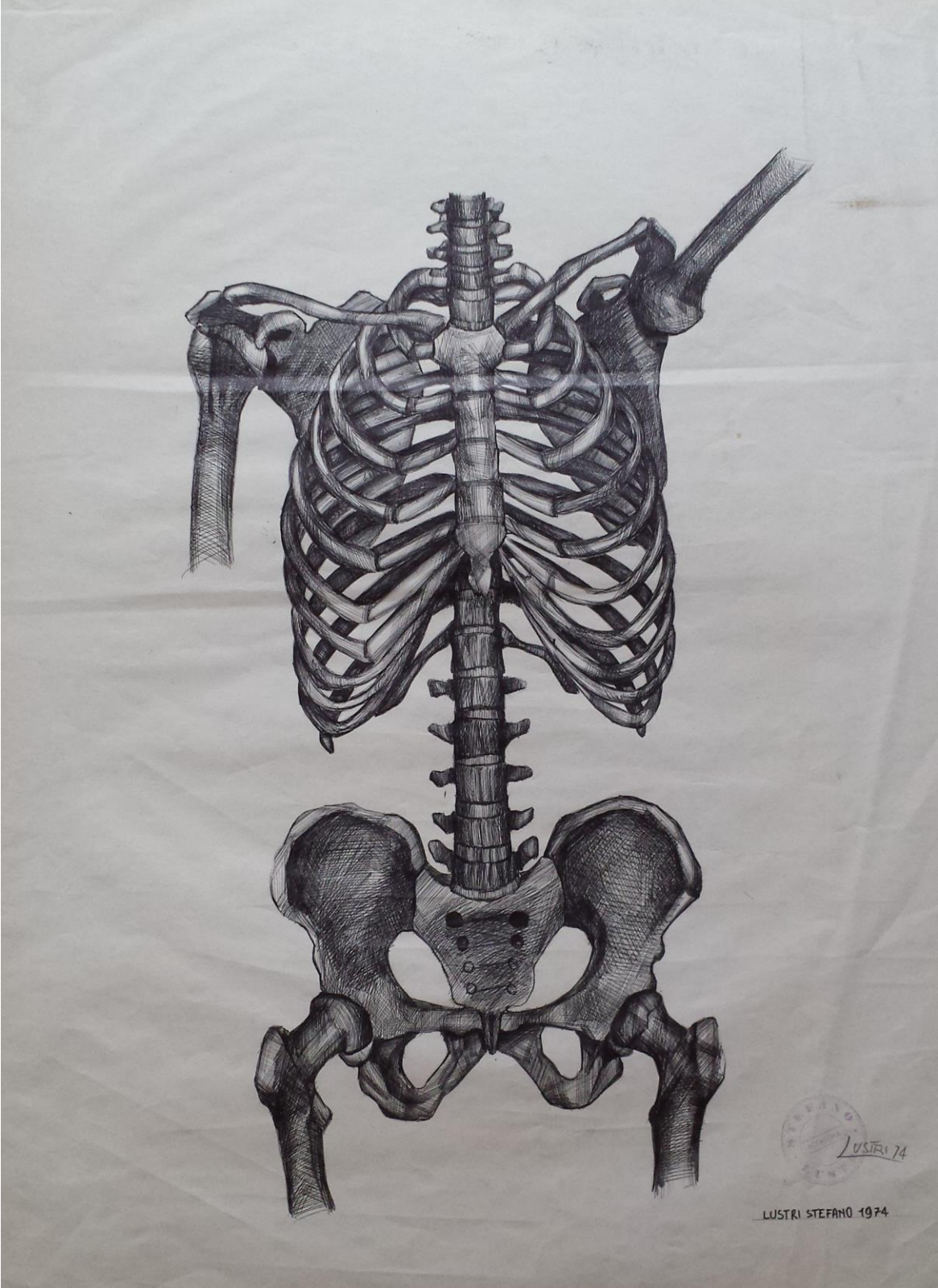

STEFANO LUSTRI

Studio di oggetti, 1974/1976

Penna, pennarello, matita su carta, cm. 60 x 78

Proprietà dell'artista



STEFANO LUSTRI

Sperimentazione per un'immagine nascosta, 1974/1976

Cartoncino, carta da parati, nastro adesivo, matita grassa, penna, pennarello, acrilico e matita, cm. 70 x 100

Proprietà dell'artista



STEFANO LUSTRI

Fantoccio, 1975

Penna su carta, cm. 31 x 22

Proprietà dell'artista



STEFANO LUSTRI

Primo viaggio nel nulla, 1975

Penna su carta, cm. 21 x 27

Proprietà dell'artista

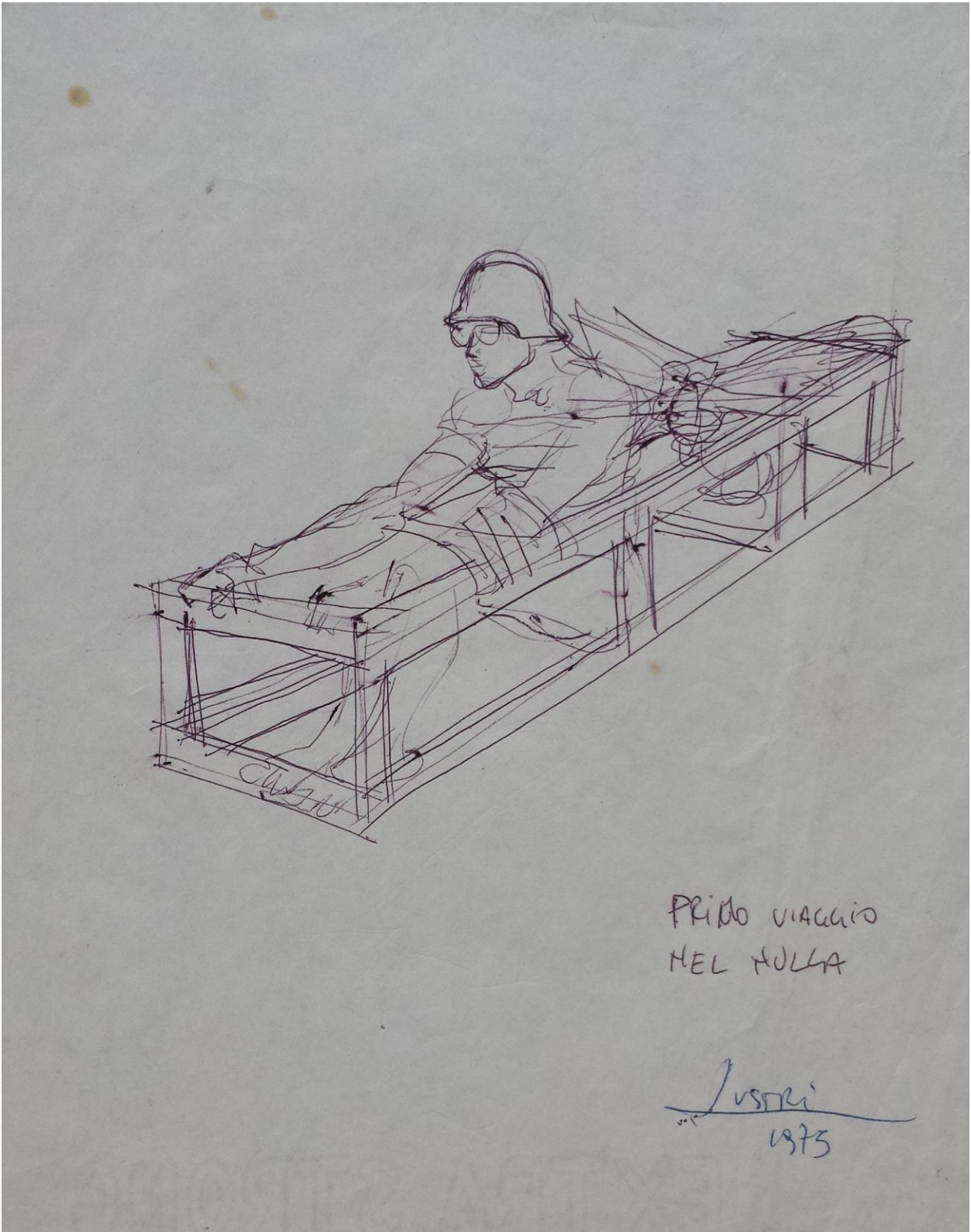

STEFANO LUSTRI

Identici + sedia, 1975

Penna su carta, cm. 29,7 x 21

Proprietà dell'artista



STEFANO LUSTRI

Studio di una sedia, 1975

Penna e pennarello su carta, cm. 20,3 x 30,8

Proprietà dell'artista

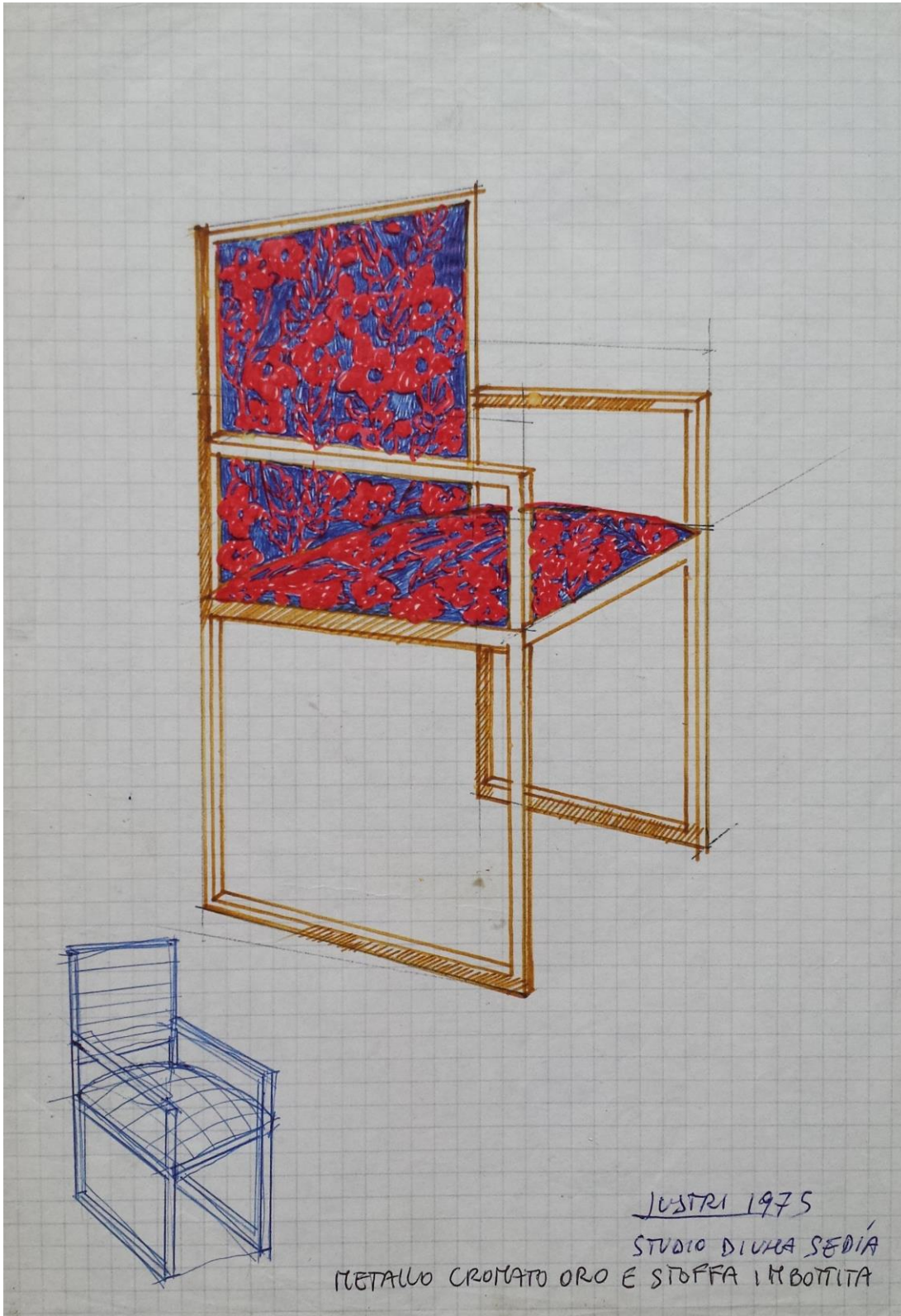

STEFANO LUSTRI

Attendere con calma(studio), 1975

Matita e carboncino su carta, cm. 50 x 70

Proprietà dell'artista

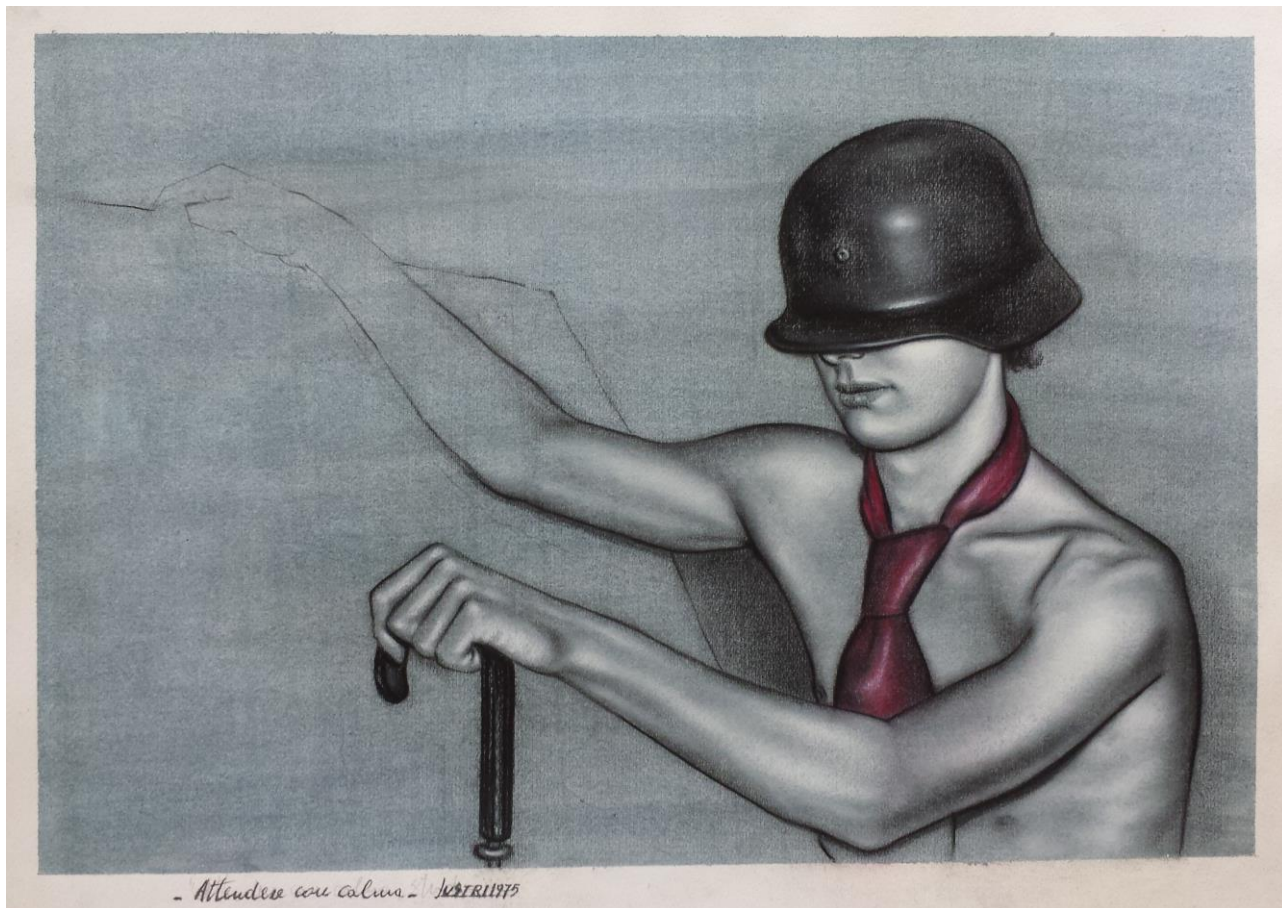

STEFANO LUSTRI

L'arca (studio), 1975

Carta da parati, matita, nastro adesivo, lucido e pennarello su carta, cm. 70 x 100

Proprietà dell'artista

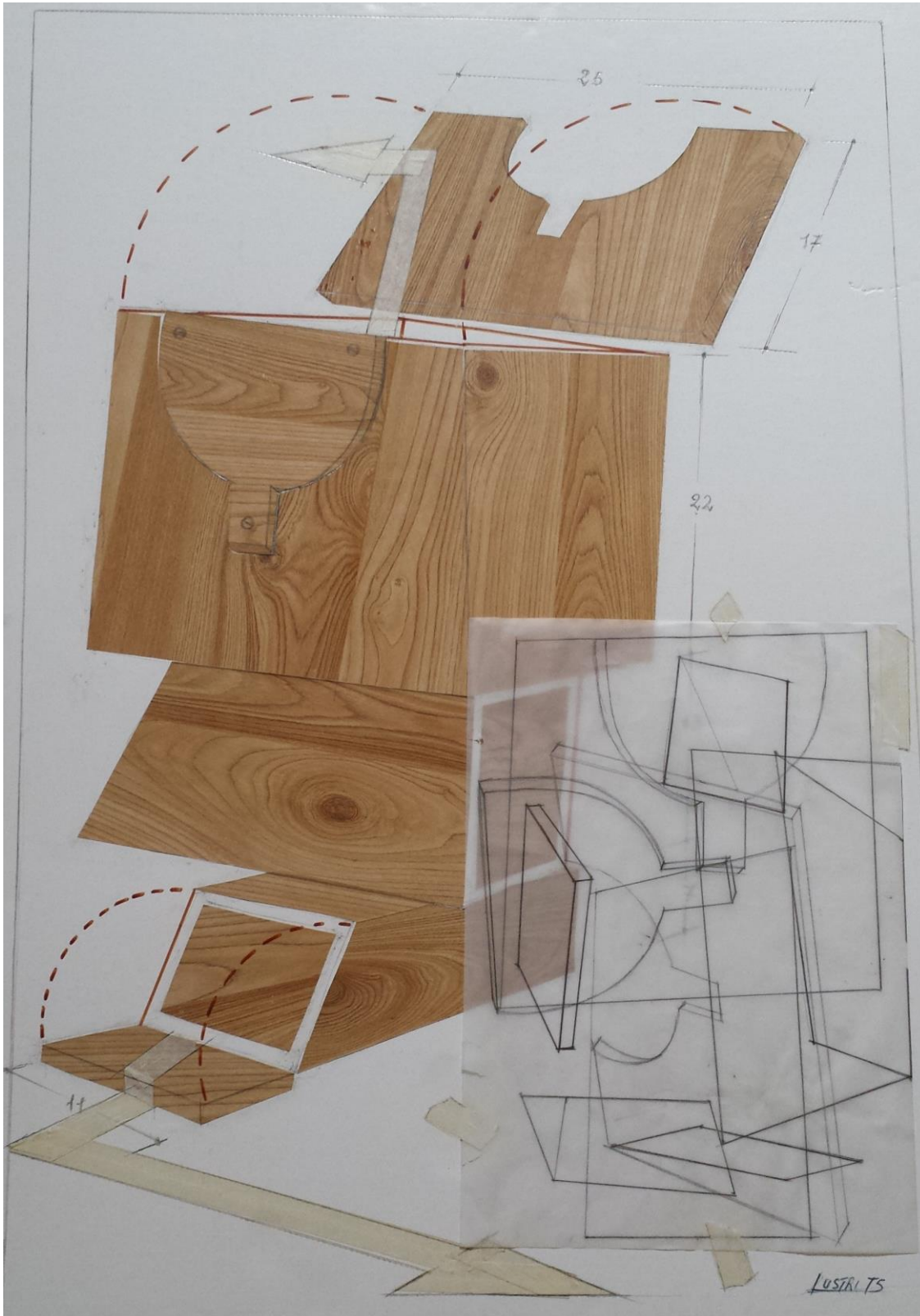

STEFANO LUSTRI

Primo viaggio nel nulla (studio - sinopia), 1975

Matita, cartoncino, carta da parati, pennarello, penna e acrilico su carta, cm. 70 x 100

Proprietà dell'artista

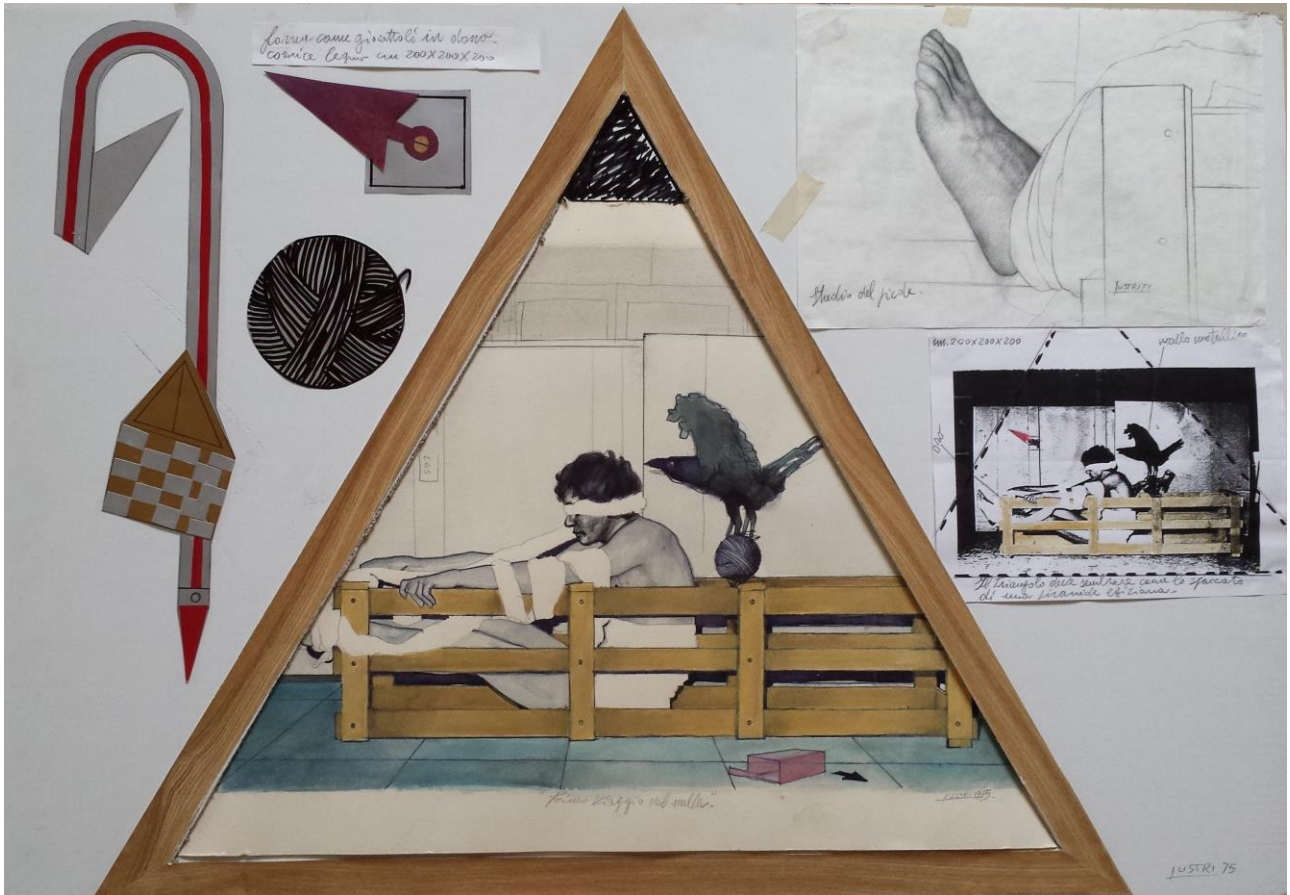

STEFANO LUSTRI

Amore conservato in una cassa d'oro (studio - sinopia), 1975

Matita, carboncino, carta da parati su carta, cm. 70 x 100

Proprietà dell'artista



STEFANO LUSTRI

Figura senza volto, 1975

Litografia due colori, cm. 66 x 50

Tiratura 1/29

Stampata all'Accademia di Belle Arti di Roma da Lino Bianchi Barriviera

Proprietà dell'artista

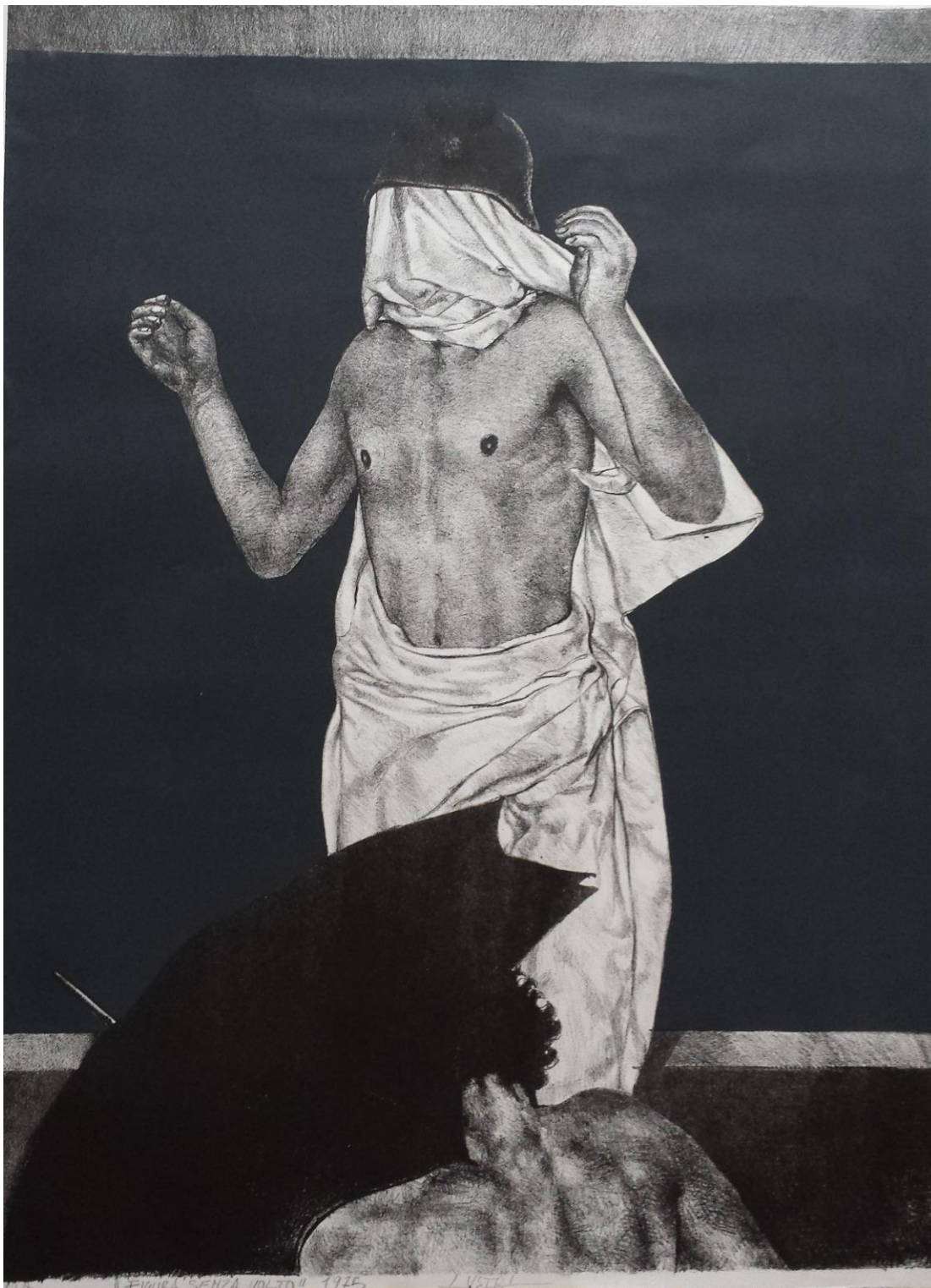

STEFANO LUSTRI

Il sonno dell'ipocrita, 1976

Penna e pennarello su carta, cm. 20,8 x 29,8

Proprietà dell'artista

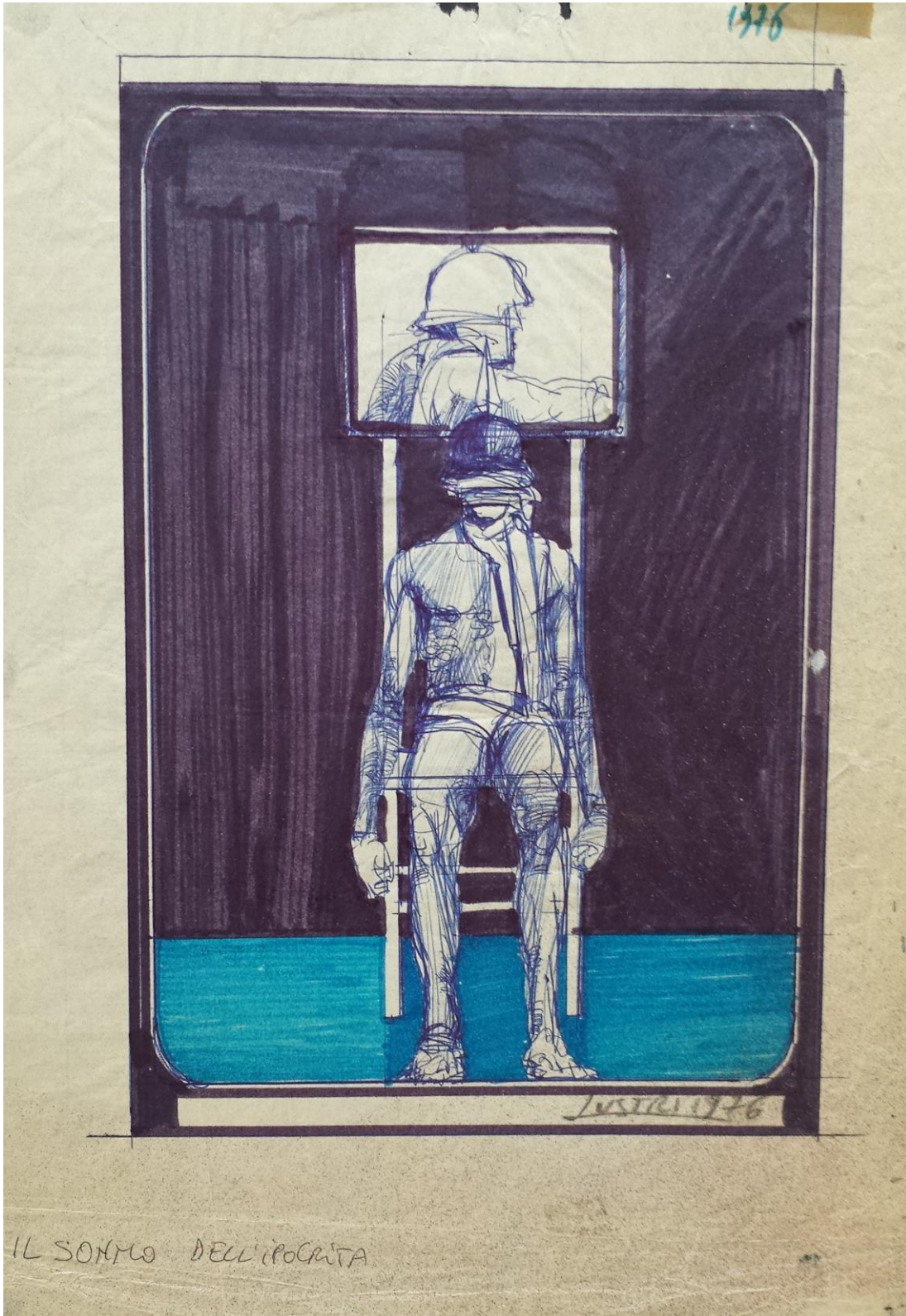

STEFANO LUSTRI

Viaggiatori (studio - sinopia), 1976

Matita, carta da parati, nastro adesivo e lucido su carta, cm. 70 x 100

Proprietà dell'artista



STEFANO LUSTRI

Il forziere custodito (studio), 1976

Matita grassa, carboncino, matita e pennarello su carta, cm. 70 x 100

Proprietà dell'artista



STEFANO LUSTRI

Il forziere custodito 2 (studio - sinopia), 1976

Matita, matita grassa, cartoncino, carta da parati, pennarello, penna e acrilico su carta, cm. 70 x 100

Proprietà dell'artista



STEFANO LUSTRI

E gioco per ingannare il tempo (studio), 1976

Carboncino e matita su carta, cm. 50 x 70

Proprietà dell'artista

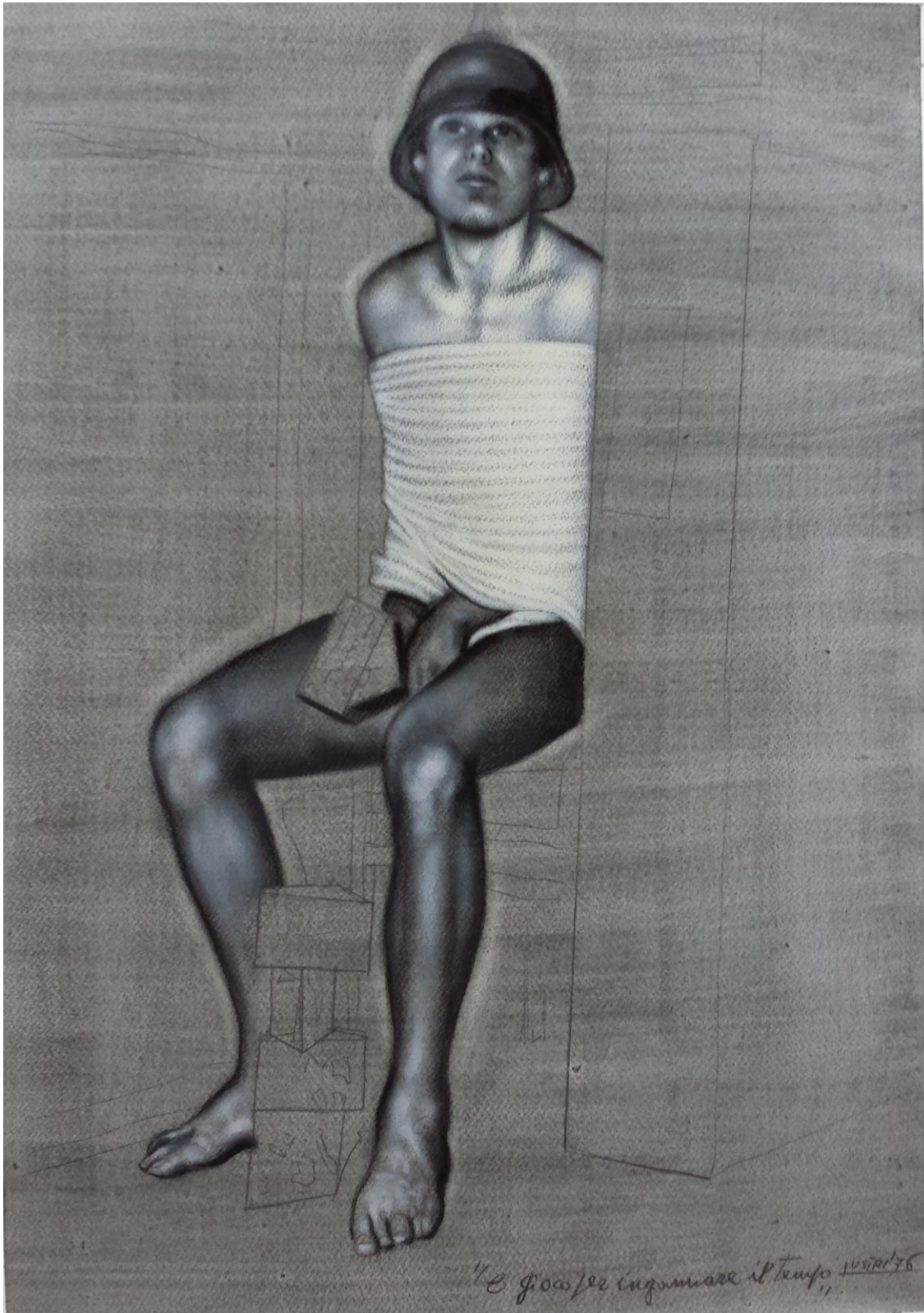

STEFANO LUSTRI

Studio per trittico: da una visita a Gerusalemme (studio – sinopia), 1976

Matita, penna e acrilico su carta, cm. 70 x 100

Proprietà dell'artista

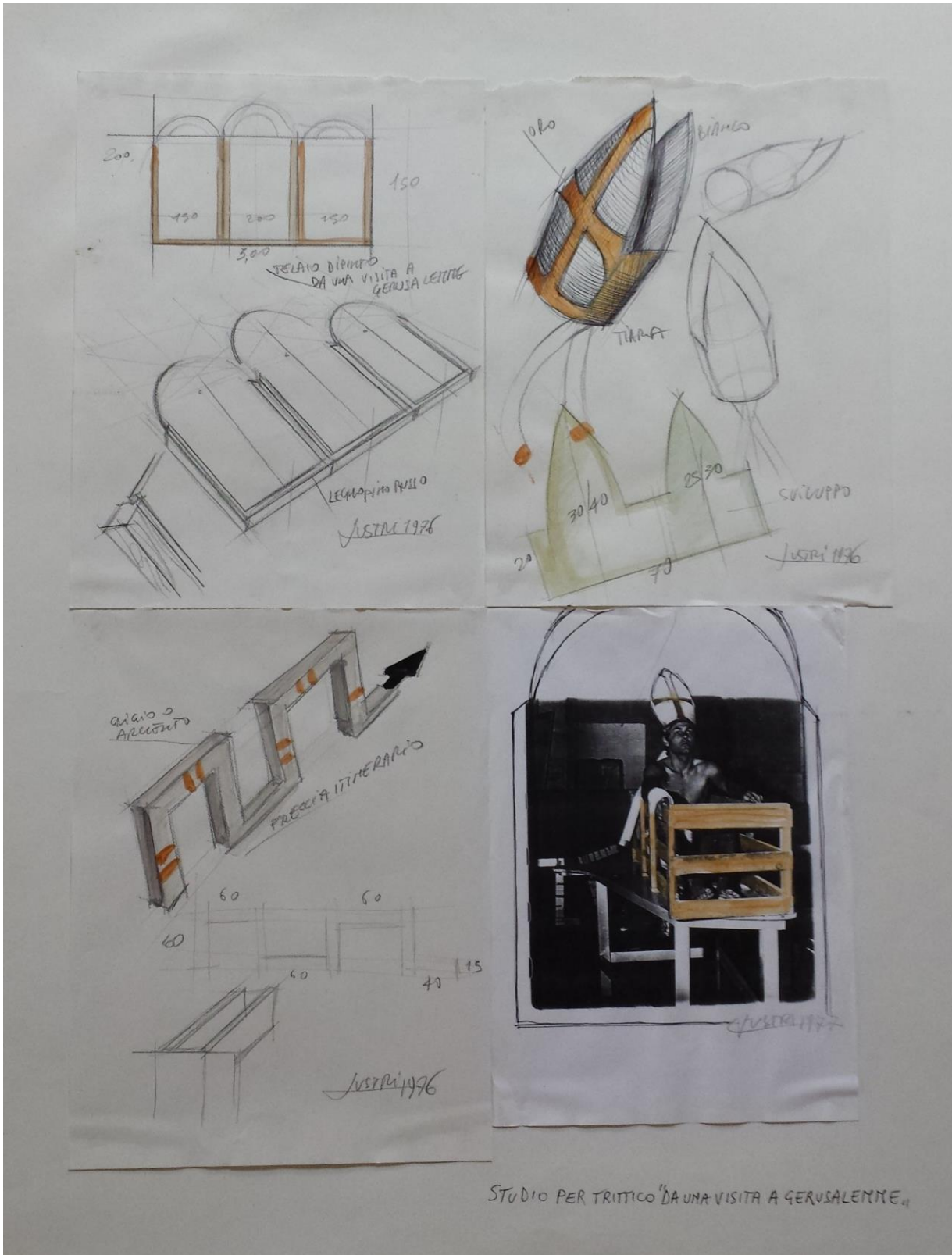

STEFANO LUSTRI

Cucù. ..una casa con orto per te (studio - sinopia), 1976

Penna su carta, cm. 70 x 100

Proprietà dell'artista



STEFANO LUSTRI

Pirgopolinice, 1976

Carboncino su carta, cm. 49,5 x 35

Proprietà dell'artista



STEFANO LUSTRI

Giocatrice che inganna il tempo, 1977

Litografia un colore, cm. 50 x 71

Tiratura 1/20

Proprietà dell'artista



STEFANO LUSTRI

Personaggi indecisi (studio), 1977

Carboncino su carta, cm. 50 x 70

Proprietà dell'artista



STEFANO LUSTRI

Tipico viaggio di nozze (sinopia), 1973/1977

Pennarello, matita, penna, acrilico, stoffa, polistirolo, cartoncino e nastro adesivo su carta, cm. 83 x 100

Proprietà dell'artista



STEFANO LUSTRI

Nella soffitta del re (studio), 1977/1978

Matita, penna, acquerello, cm. 70 x 50

Proprietà dell'artista



STEFANO LUSTRI

Dal re in soffitta, 1978

Carboncino su carta, cm. 49,5 x 35

Proprietà dell'artista



STEFANO LUSTRI

Attimo di riposo di un mio amico re (studio), 1978

Carboncino su carta, cm. 50 x 70

Proprietà dell'artista

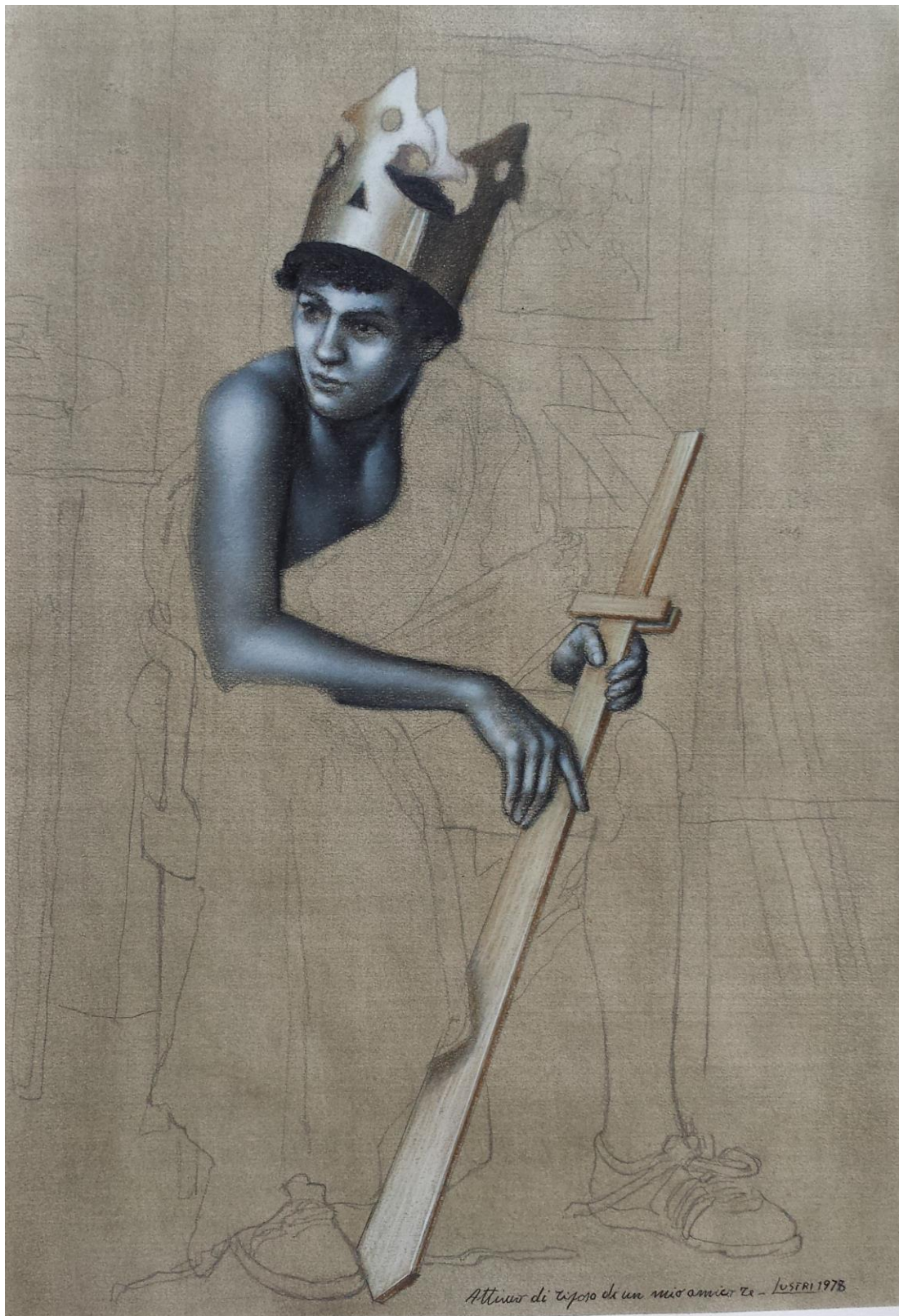

STEFANO LUSTRI

Progetto per scatola 676401, 1978

Penna e collage, cm. 35 x 50

Proprietà dell'artista



STEFANO LUSTRI
Scatole comunicanti, 1978
Penna e collage, cm. 35 x 50
Proprietà dell'artista

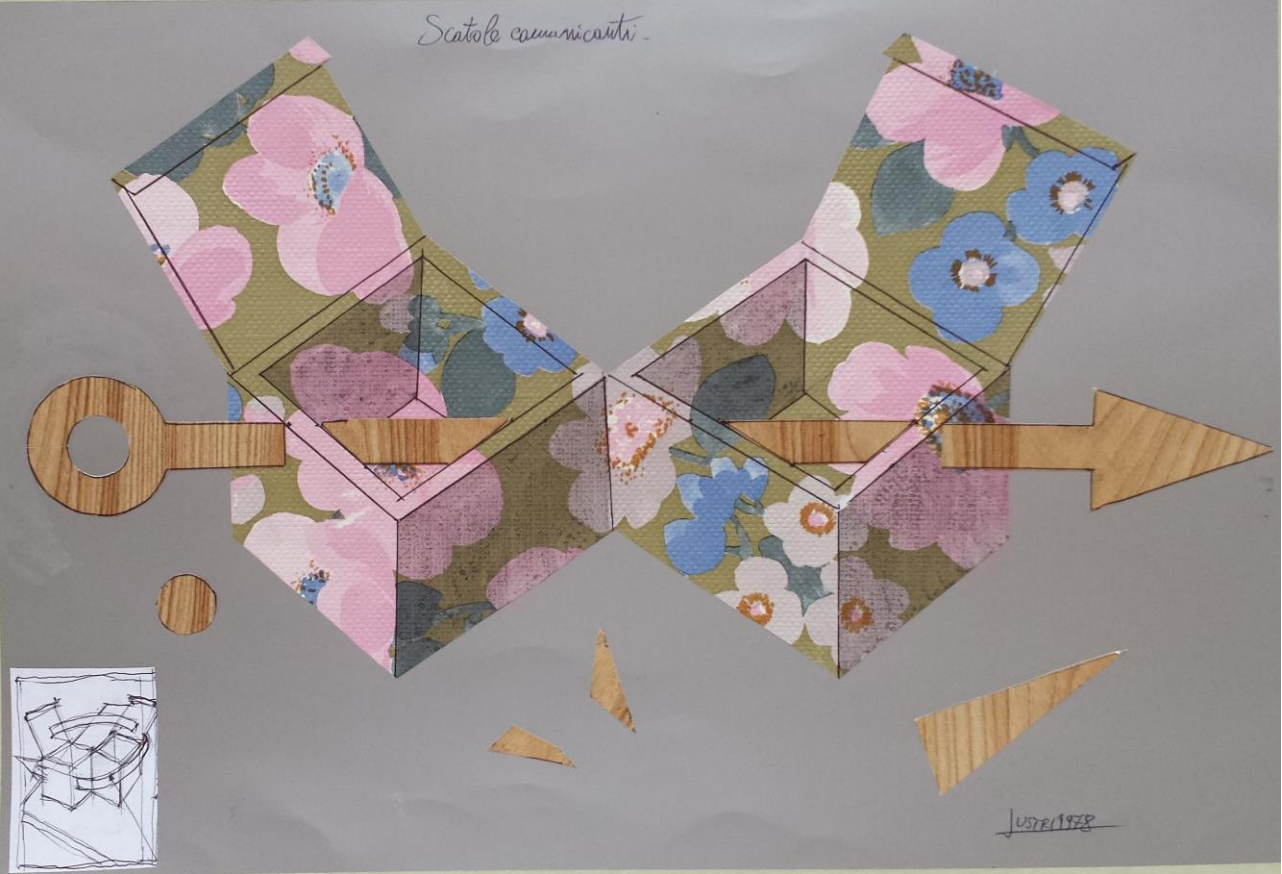

STEFANO LUSTRI

Freccia rossa nella scatola 131401, 1978

Penna e collage, cm. 35 x 50

Proprietà dell'artista

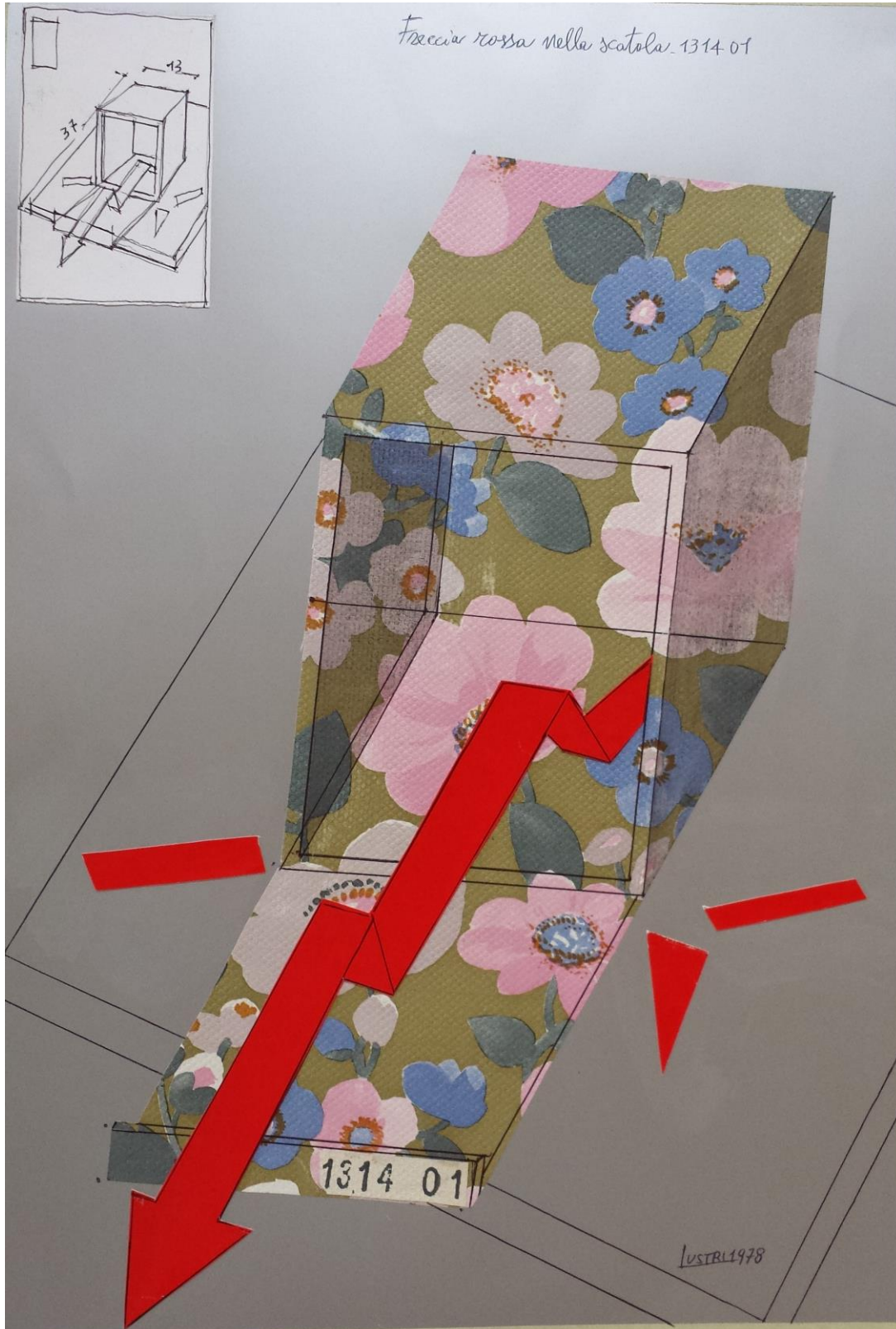

STEFANO LUSTRI

Oggetto con triangoli, 1978

Penna e collage, cm. 35 x 50

Proprietà dell'artista

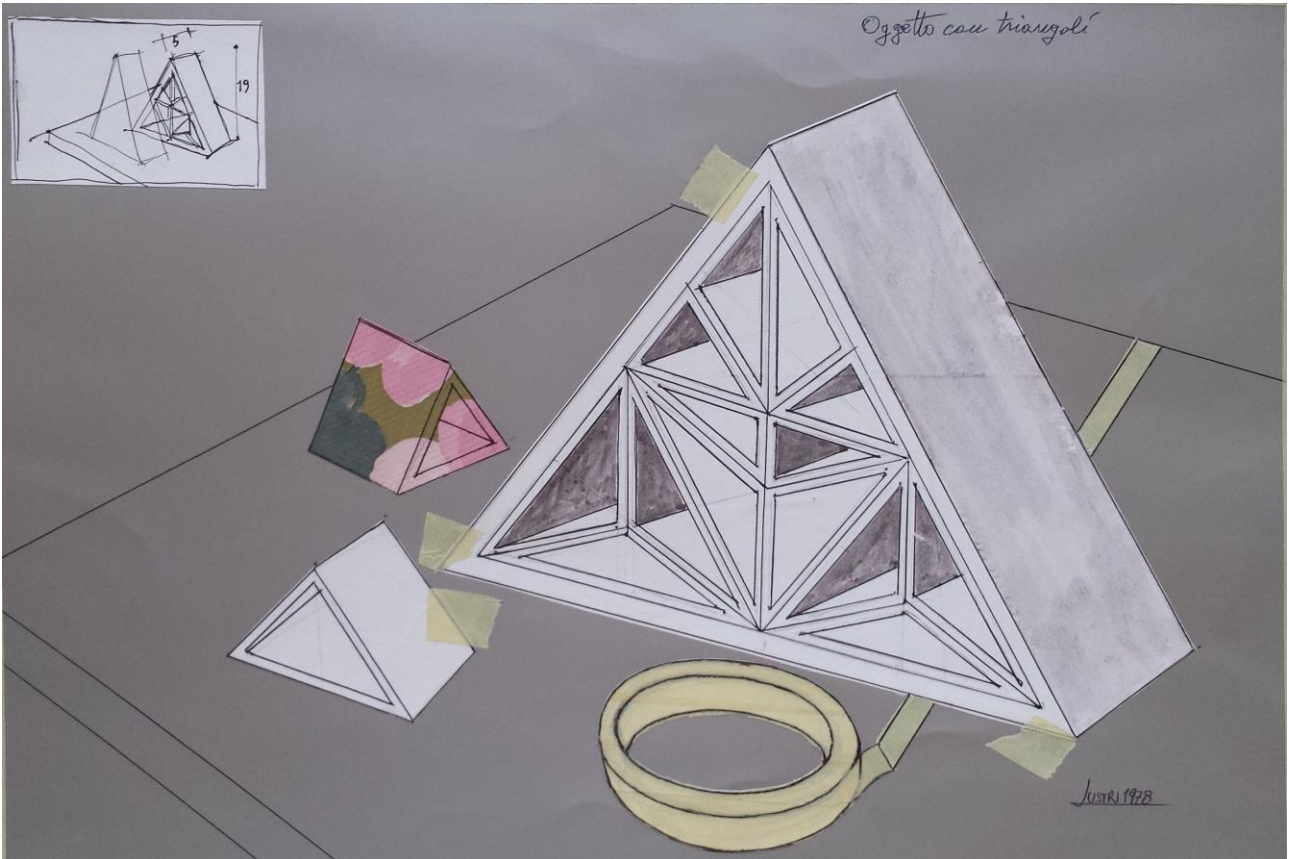

STEFANO LUSTRI

Da direzione obbligata, 1978

Penna e acrilico su carta, cm. 35 x 50

Proprietà dell'artista

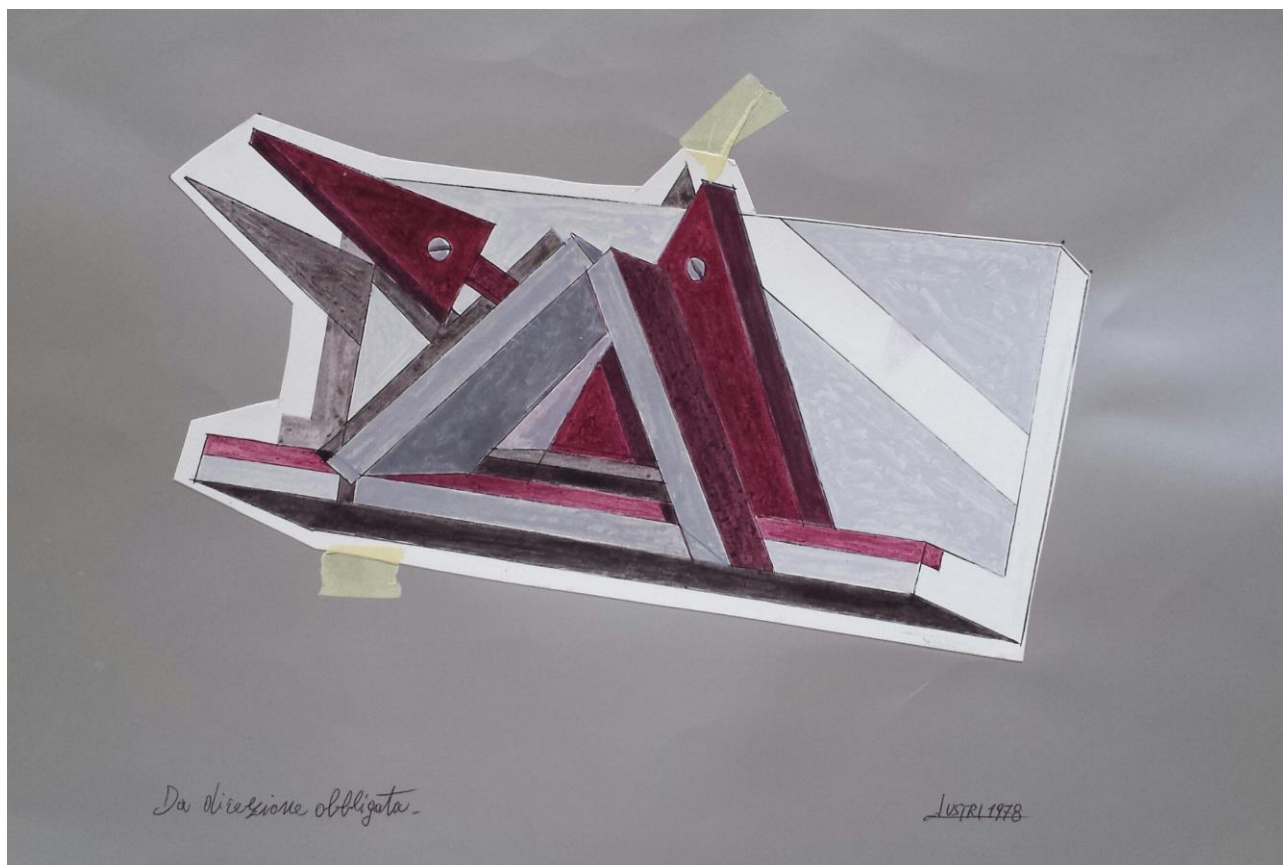

STEFANO LUSTRI

Preparativi per il grande viaggio, 1978

Litografia e serigrafia due colori, cm. 50 x 70

Stamperia dei Greci – Roma

Tiratura 1/40

Proprietà dell'artista



STEFANO LUSTRI

Pirgopolinice, 1979

Carboncino su carta, cm. 50 x 70

Proprietà dell'artista

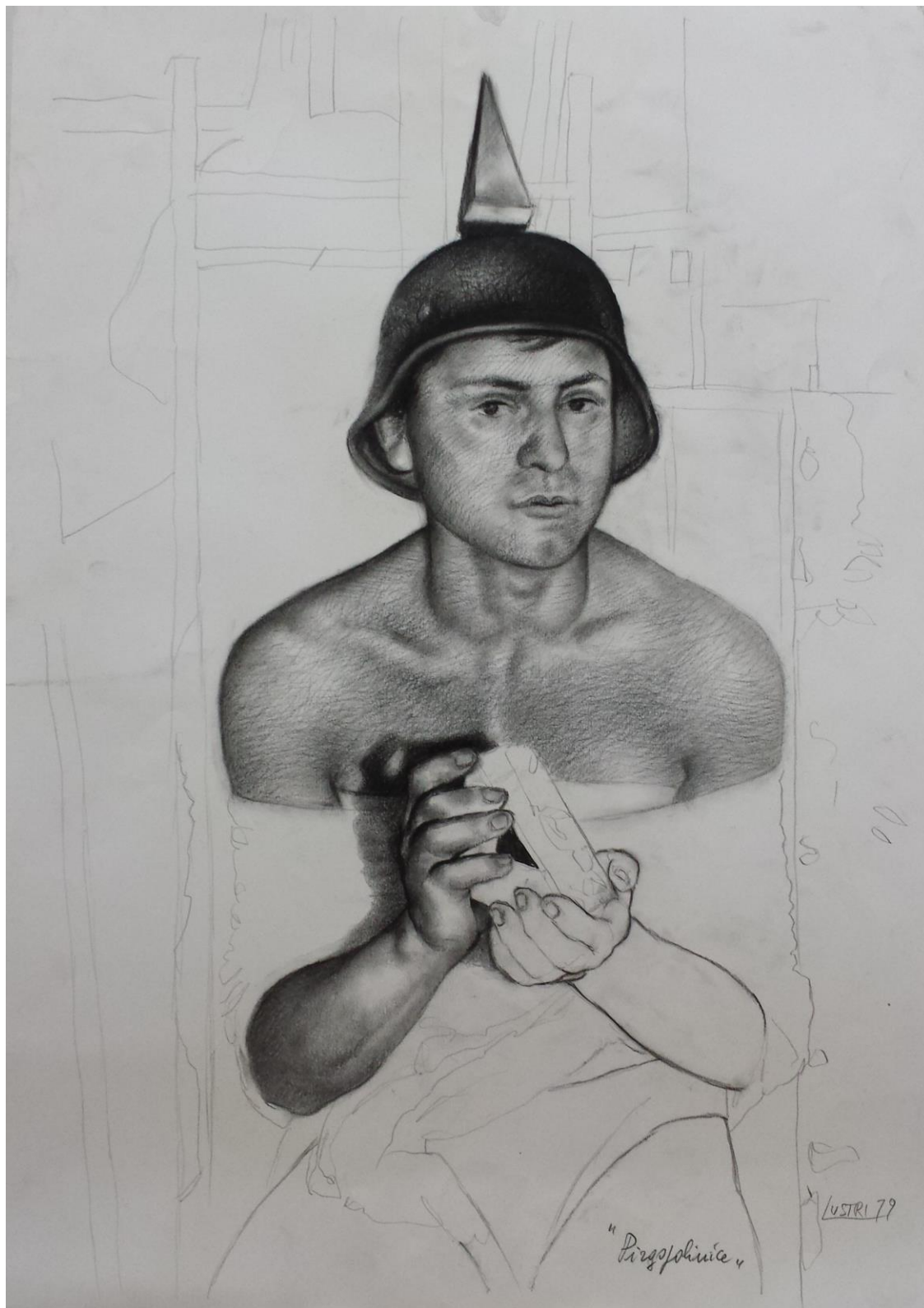

STEFANO LUSTRI

Pirgopolinice 2, 1979

Carboncino su carta, cm. 50 x 70

Proprietà dell'artista

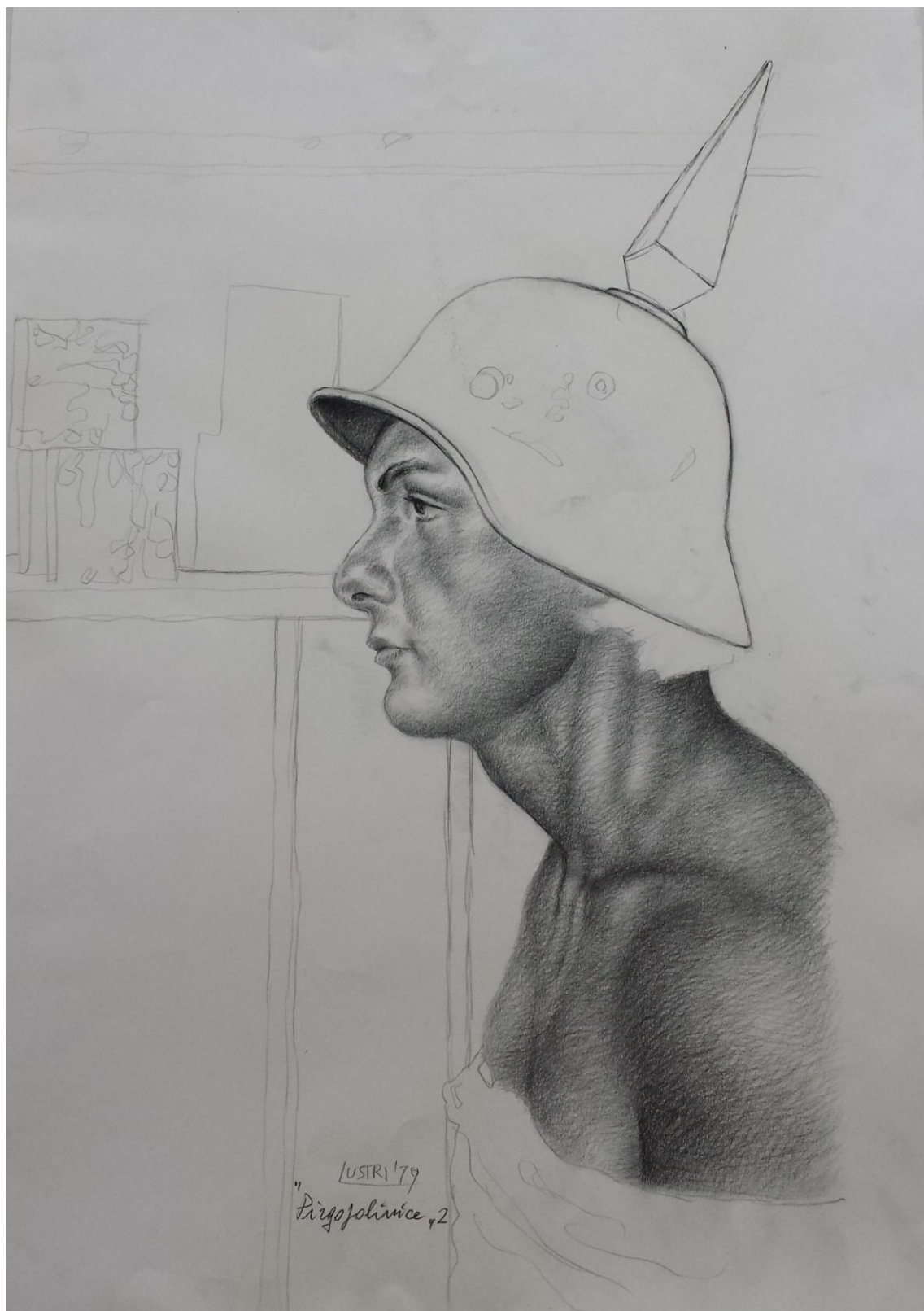

STEFANO LUSTRI

Gioco con triangoli, 1979

Carboncino su carta, cm. 50 x 70

Proprietà dell'artista



STEFANO LUSTRI

Pirgopolinice pensa al futuro, 1979

Carboncino su carta, cm. 50 x 70

Proprietà dell'artista



STEFANO LUSTRI

Reliquie 2, 1979

Carboncino su carta, cm. 50 x 70

Proprietà dell'artista



STEFANO LUSTRI

Dai giochi di Pirgopolinice, 1979

Carboncino su carta, cm. 50 x 70

Proprietà dell'artista



STEFANO LUSTRI

Per Lazzaro, 1979

Litografia e serigrafia due colori, cm. 50 x 70

Tiratura 1/100

Proprietà dell'artista

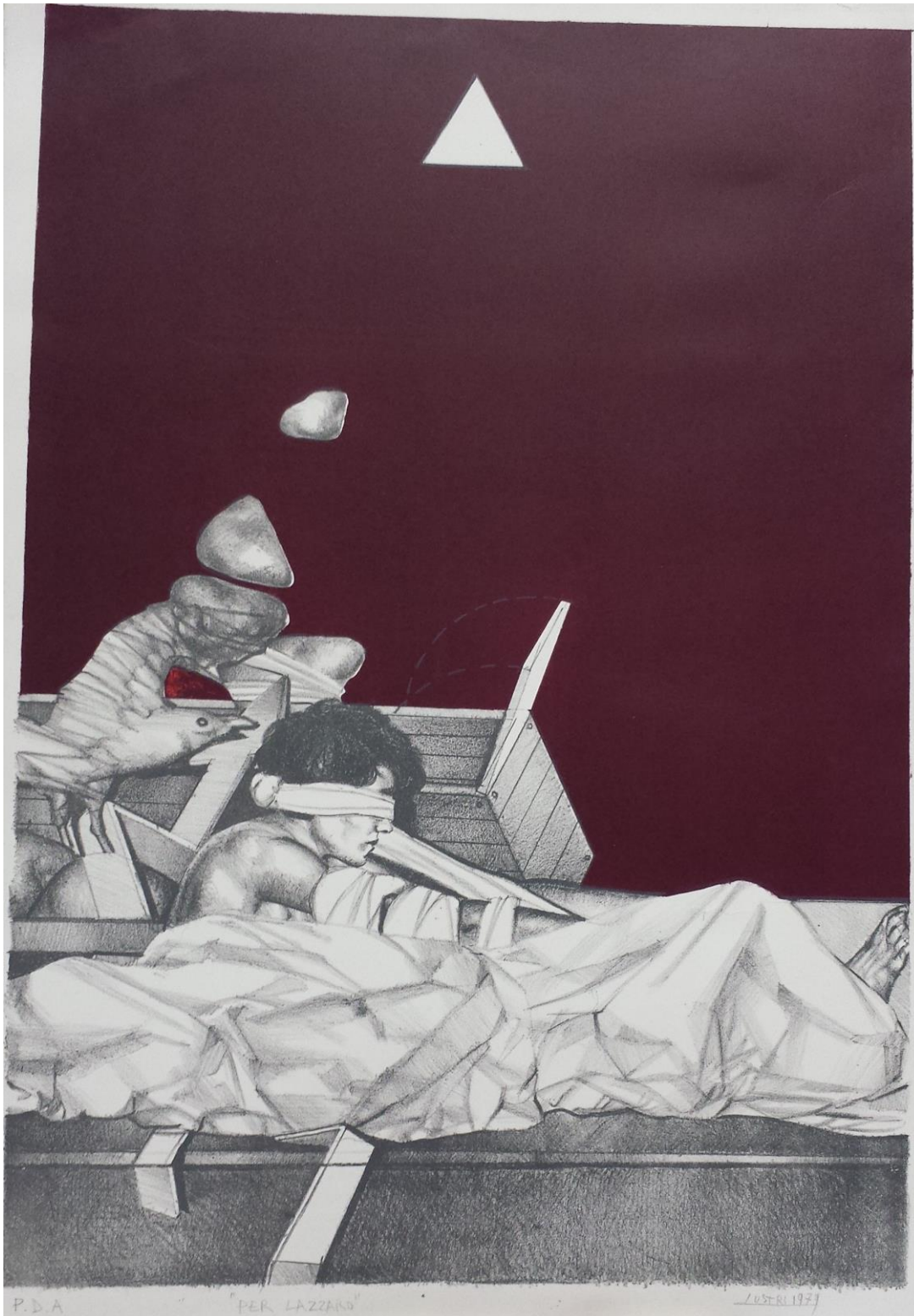

STEFANO LUSTRI

Amore conservato in una cassa d'oro, 1979

Litografia e serigrafia tre colori, cm. 50 x 70

Stamperia dei Greci – Roma

Tiratura 1/40

Proprietà dell'artista

